

Parlement francophone bruxellois
(Assemblée de la Commission communautaire française)

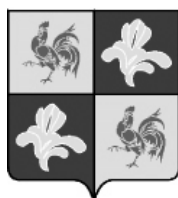

20 novembre 2017

SESSION ORDINAIRE 2017-2018

**BULLETIN DES
QUESTIONS ET REPONSES**

SOMMAIRE

Pages

I. QUESTIONS AUXQUELLES IL N'A PAS ÉTÉ RÉPONDU
DANS LES DÉLAIS RÉGLEMENTAIRES

(Article 87.4 du Règlement)

**La ministre-présidente en charge du Budget, de l'Enseignement, du Transport scolaire,
de l'Accueil de l'Enfance, du Sport et de la Culture, Mme Fadila Laanan**

Le muret d'enceinte et l'état général de l'Ecole d'Horticulture (n° 205 de M. Gaëtan Van Goidsenhoven) 4

Le ministre en charge de la Cohésion sociale et du Tourisme, M. Rudi Vervoort

La composition du cabinet du ministre (n° 18 de M. Gaëtan Van Goidsenhoven) 5

Le coût des études de consultance en 2014 et 2015 (n° 109 de Mme Dominique Dufourny) 5

L'appel à projets pour l'année 2017: amélioration du dialogue interculturel, soutien à la diversité
et à la cohésion sociale (n° 186 de M. Emin Ozkara) 5

Les coûts du personnel détaché des administrations (n° 191 de M. Bernard Clerfayt) 5

La ministre en charge de la Fonction publique et de la Santé, Mme Cécile JodogneL'organisation de sorties extérieures au profit des membres du cabinet (n° 58 de Mme Barbara
d'Ursel-de Lobkowicz) 7**Le ministre en charge de la Formation professionnelle, M. Didier Gosuin**

La mise en place de la Garantie Jeunes (n° 82 de M. Hamza Fassi-Fihri) 8

Le Délégué à la Protection des Données ou "Data Protection Officer" (DPO) et l'impact du
Règlement Général sur la Protection des Données (RGPD) sur le service public francophone
bruxellois - Commission communautaire française (n° 180 de M. Emin Ozkara) 8La journée porte ouverte du Campus du CERIA et de l'Institut Redouté-Peiffer
du samedi 6 mai 2018 (n° 183 de M. Gaëtan Van Goidsenhoven) 9

Les coûts du personnel détaché des administrations (n° 193 de M. Bernard Clerfayt) 9

**La ministre en charge de la Politique d'aide aux personnes handicapées, de l'Action sociale,
de la Famille et des Relations internationales, Mme Céline Fremault**

La promotion du volontariat (n° 33 de Mme Marion Lemesre) 10

L'organisation de sorties extérieures au profit des membres du cabinet (n° 54 de Mme Barbara
d'Ursel-de Lobkowicz) 10

Le nombre de situations d'urgence de personnes en grande dépendance (n° 198 de Mme Claire Geraets) ... 10

**II. QUESTIONS DES MEMBRES DU PARLEMENT
ET RÉPONSES DES MEMBRES DU GOUVERNEMENT**

Pages

(Article 87.3 du Règlement)

**La ministre-présidente en charge du Budget, de l'Enseignement, du Transport scolaire,
de l'Accueil de l'Enfance, du Sport et de la Culture, Mme Fadila Laanan**

Le nombre et la vérification des ASBL subsidiées (n° 201 de M. Alain Destexhe)	10
La visibilité de la Commission communautaire française sur le site internet du Wiels (n° 203 de M. Gaëtan Van Goidsenhoven)	10
L'arrêt de travail du 20 juin 2017 à la haute école Lucia de Brouckère (n° 204 de M. Michaël Verbauwhede) ..	11

Le ministre en charge de la Formation professionnelle, M. Didier Gosuin

L'approbation de nouveaux profils de formation (n° 206 de M. Gaëtan Van Goidsenhoven)	67
---	----

**La ministre en charge de la Politique d'aide aux personnes handicapées, de l'Action sociale,
de la Famille et des Relations internationales, Mme Céline Fremault**

Le Plan Transversal Autisme (n° 207 de Mme Claire Geraets)	68
--	----

**QUESTIONS AUXQUELLES IL N'A PAS ÉTÉ RÉPONDU
DANS LES DÉLAIS RÉGLEMENTAIRES****(Article 87.4 du Règlement)**

LA MINISTRE-PRÉSIDENTE EN CHARGE DU BUDGET, DE L'ENSEIGNEMENT,
DU TRANSPORT SCOLAIRE, DE L'ACCUEIL DE L'ENFANCE,
DU SPORT ET DE LA CULTURE,
MME FADILA LAANAN

**Question n° 205 de M. Gaëtan Van Goidsenhoven
du 23 août 2017 :**

*Le muret d'enceinte et l'état général de l'Ecole
d'Horticulture*

Nul n'est sans savoir le cachet que revêtaient autrefois les quartiers des Etangs et du Scherdemael à Anderlecht. Sans aucun doute, l'utilisation de la pierre naturelle – autant pour les habitations que pour les aménagements urbains – lors des constructions de ces quartiers à l'époque a pleinement participé à la valorisation et au charme des lieux.

Cette pierre naturelle a par ailleurs également été utilisée lors de la construction de l'école d'horticulture qui dépend de la COCOF. Précisément, elle venait orner le muret d'enceinte de l'école à l'angle des rues Marius Renard et Pierre Longin. Cette pierre, nous la retrouvons encore à la place de la Vaillance, au parc Astrid, etc.

Cette année pourtant, une entrée provisoire sur le côté du bâtiment de l'école d'horticulture a été aménagée. Une partie de ce muret a donc été détruite pour laisser place, au-devant d'un établissement qui semble déjà être à l'abandon, à des parpaings de béton.

De plus, en connaissance du cachet d'antan qui caractérisait ces lieux et quartiers, quels sont les efforts de la COCOF pour tenter d'harmoniser l'esthétique de l'établissement dont elle a la charge et responsabilité avant que tout ceci ne perde définitivement son charme ?

Un autre exemple tout aussi flagrant et illustratif reste l'état – que je qualifierais volontiers de morne et fatigué – du jardin de façade de cette école d'horticulture ? Ce jardin ne devrait-il pas être la première vitrine et publicité du savoir-faire et de l'excellence de ce qui y est à l'intérieur enseigné ?

Dès lors, en vertu de tous les éléments précédents, je souhaiterais récolter auprès de vous les informations suivantes :

1. Quels sont les budgets dont dispose la COCOF pour harmoniser et renforcer l'esthétique de ces lieux ?
2. A combien revient annuellement l'entretien du jardin de façade de l'établissement d'horticulture ?
3. La COCOF est-elle partie prenante dans la réflexion ou l'élaboration de plans d'aménagement éventuels concernant ces quartiers ?

LE MINISTRE EN CHARGE DE LA COHÉSION SOCIALE ET DU TOURISME,
M. RUDI VERVOORT

**Question n° 18 de M. Gaëtan Van Goidsenhoven
du 25 septembre 2014 :**

La composition du cabinet du ministre

Afin de compléter mon information sur la composition et l'organisation de votre cabinet, je souhaiterais obtenir des réponses aux questions suivantes :

- Quel est le nombre de personnes qui sont employées au sein de votre cabinet ministériel ?
- Quel est le nombre de personnes qui sont détachées de l'administration et quels sont leurs services publics d'origine ?
- Quelle est la proportion de femmes et d'hommes au sein de votre équipe ?
- Votre cabinet compte-t-il éventuellement des personnes handicapées ? Le cas échéant, quel est leur nombre ?
- Votre équipe est-elle éventuellement composée de mandataires communaux ? Le cas échéant, combien sont-ils et quelles sont les communes y afférentes ?
- Combien de véhicules sont-ils utilisés par votre cabinet et quelles sont leurs émissions respectives de CO2 ?
- Sur le nombre total d'ordinateurs utilisés par votre équipe, quelle est la proportion des postes dotés de logiciels libres ?

**Question n° 109 de Mme Dominique Dufourny du
3 février 2016 :**

Le coût des études de consultance en 2014 et 2015

Je souhaite connaître le nombre de missions de consultances externes commanditées, avec ou sans publicité par votre cabinet, par votre administration, OIP ou toute autre institution sur lesquelles vous avez la tutelle pour les années 2014 et 2015 ?

Par ailleurs, pouvez-vous me donner un bref descriptif des auteurs, le type de marché public qui a été passé, ainsi que les coûts détaillés mission par mission. Pouvez-vous ventiler votre réponse selon que les études soient pour votre compétence de la Cohésion sociale ou du Tourisme ?

**Question n° 191 de M. Bernard Clerfayt du 19 mai
2017 :**

Les coûts du personnel détaché des administrations

Monsieur le Ministre peut-il m'indiquer s'il est prévu de confier des missions de consultance externe ces prochains mois ? Le cas échéant, quelles sont-elles ?

**Question n° 186 de M. Emin Özkara du 2 mai
2017 :**

L'appel à projets pour l'année 2017 : amélioration du dialogue interculturel, soutien à la diversité et à la cohésion sociale

Le 2 février 2017, le Gouvernement bruxellois s'est accordé sur le résultat d'un appel à projets¹ lancé en septembre 2016 par la Région bruxelloise, la Cocof et le VGC. Cet appel à projets, doté d'un budget de 2 millions d'euros, visait à promouvoir des initiatives qui renforcent la cohésion sociale, la diversité et le dialogue interculturel.

L'appel à projets s'est clôturé en date du 10 novembre 2016.

Je souhaiterais dès lors vous poser les questions suivantes:

1. Quels ont été les projets qui ont été soumis ?
2. Quels ont été les projets sélectionnés et retenus ?
3. Quelle a été la méthode d'évaluation et quels ont été les critères retenus pour procéder à cette évaluation ? Qui a été chargé de cette évaluation ?
4. Pourriez-vous nous présenter brièvement les projets retenus et nous en dire un peu plus sur la plus-value apportée par chaque projet retenu ? Quels sont les soutiens financiers qui ont été accordés aux projets retenus (projet par projet) ?
5. Pourriez-vous également m'indiquer tous les projets retenus (avec le soutien financier accordé à chaque projet retenu) pour les appels à projets visant à promouvoir des initiatives qui renforcent la cohésion sociale et/ou le dialogue interculturel et/ou la diversité et qui ont été lancés par :
 - a. "la Région bruxelloise et la COCOF"
 - b. "la Région bruxelloise, la COCOF et la VGC"et cela, depuis le début de la législature ?

¹ Communiqué de presse. "CP – La région bruxelloise renforcera le dialogue interculturel, la diversité et la cohésion sociale avec 2 millions d'euros », <http://rudivervoort.be/MP/?p=2607>, consulté le 12 mai 2017.

La Cour des Comptes vient de rendre son rapport au Parlement wallon sur les comptes de la Région wallonne. Dans ce rapport, la Cour signale que les coûts du

personnel des administrations publiques wallonnes, détaché dans les cabinets du gouvernement wallon ne sont pas directement imputés dans les budgets afférents au coût des cabinets mais restent logés dans les budgets des administrations privées de ces agents détachés. Cette pratique a pour effet de minorer le coût budgétaire des cabinets tel qu'il est affiché dans le budget de la COCOF, rendu public et adopté par le Parlement francophone bruxellois.

J'aimerais savoir si cette pratique est également en vigueur à la COCOF. Ainsi, il me plairait de savoir :

1. Combien de personnes, membres d'une administration publique bruxelloise ou d'un 01P dépendant de la tutelle, travaillent ou travaillaient dans votre cabinet pour les années 2014, 2015, 2016 et 2017 ?
2. Le coût des salaires et avantages accordés à ces membres de votre cabinet sont-ils imputés dans les frais de fonctionnement du cabinet ou restent-ils à charge de l'administration qui les employait avant ce détachement ?
3. Quel est, pour chacune de ces années, le coût salarial total de ces détachements ?
4. N'estimez-vous pas préférable de déclarer dans le budget de la COCOF le coût complet des cabinets ministériels et d'informer complètement le Parlement francophone bruxellois de cette dépense ?
5. L'absence de vote formel d'autorisation de cette dépense par le parlement n'interdit elle pas le détachement de personnel de l'administration vers les cabinets ?

LA MINISTRE EN CHARGE DE LA FONCTION PUBLIQUE ET DE LA SANTÉ,
MME CÉCILE JODOGNE

**Question n° 58 de Mme Barbara d'Ursel-de
Lobkowicz du 23 février 2015 :**

*Organisation de sorties extérieures au profit des
membres du cabinet*

Dans le cadre d'un bon management des ressources humaines d'un cabinet ministériel, il peut parfois être intéressant d'organiser à leur profit des journées de réflexion et des sorties à l'extérieur de leur cadre habituel de travail.

Organiser de telles « journée au vert », « mise au vert », « team building », « repas de cabinet », « séminaire » ... présente de nombreux avantages : renforcement de la cohésion de l'équipe qui entoure le ministre par une meilleure connaissance mutuelle de ses membres, réflexions prospectives difficile à mener dans le cadre de la vie quotidienne du cabinet ...

J'aimerais donc savoir combien de telles sorties ont déjà été organisées à charge du budget de votre cabinet Commission communautaire française ? Pour chacune de ces sorties, sur combien de jours elles se sont étalées, quel a été le type d'endroit utilisé (château, hôtel, restaurant, centre de séminaire, ...) ainsi que le coût total de chaque initiative ?

Je souhaiterais obtenir ces renseignements à partir de votre entrée en fonction en qualité de ministre en juillet 2014.

LE MINISTRE EN CHARGE DE LA FORMATION PROFESSIONNELLE,
M. DIDIER GOSUIN

Question n° 82 de M. Hamza Fassi-Fihri du 20 mai 2015 :

La mise en place de la Garantie Jeunes

Cette question écrite vient compléter l'interpellation que je vous ai adressée en tant que ministre de l'Emploi concernant la mise en place effective de la Garantie Jeunes. Si l'on peut se réjouir de voir le taux de chômage baisser de mois en mois depuis près de 2 ans notamment grâce à l'amélioration de la conjoncture et à une plus grande efficacité du dispositif Select Actiris, comme le précise Grégor Chapelle, il semble essentiel de redoubler d'efforts au niveau de la formation professionnelle dans le cadre de la Garantie Jeunes.

Monsieur le Ministre, dans ce contexte, j'aimerais avoir plus d'information sur le volet formation.

1. Combien de formations ont déjà été offertes aux jeunes bruxellois dans le cadre de la Garantie Jeunes ?
2. L'offre actuelle rencontre-t-elle la demande, à savoir les besoins en formation pour tous les jeunes qui entrent dans les conditions de la Garantie Jeunes ?
3. Comment se fera la sélection des candidats si le nombre de jeunes dans les conditions dépasse le nombre de jobs et de stages disponibles ? Quels sont alors les critères de sélection ?
4. Quelles sont les actions que vous menez pour qu'il y ait suffisamment de formations pour répondre aux besoins des jeunes ?
5. Enfin concernant la ventilation de ces formations entre opérateurs, j'aimerais ajouter ces quelques questions : Actiris a récemment reçu le pouvoir de commander des formations à Bruxelles Formation et s'est même vu doté d'un budget pour ce faire. Ce levier a-t-il été activé à ce jour ? Quel montant a-t-il été utilisé pour combien de places de formations ?
6. Quelle est la part du budget de Brufor consacré à la Garantie Jeunes ? Cela correspond à combien de places en formation et de jeunes formés ?
7. Combien de places de formation ont-elles été commandées aux partenaires de Brufor (OISP et autres) pour quel budget ?

Question n° 180 de M. Emin Özkar du 2 mai 2017 :

Le Délégué à la Protection des Données ou "Data Protection Officer" (DPO) et l'impact du Règlement Général sur la Protection des Données (RGPD) sur le service public francophone bruxellois - Commission communautaire française

Le Règlement Général sur la Protection des données (RGPD) est entré en vigueur le 24 mai 2016. Les entreprises, autorités publiques et organismes publics ont jusqu'au 25 mai 2018 pour se plier aux exigences du RGPD¹. Parmi les nouveautés instaurées par le RGPD, la fonction de Délégué à la Protection des Données ou "Data Protection Officer" (DPO). L'article 37 du RGPD prévoit qu'il est obligatoire de désigner un DPO lorsque « le traitement est effectué par une autorité publique ou un organisme public quelles que soient les données qu'ils traitent, à l'exception des juridictions agissant dans l'exercice de leur fonction juridictionnelle »^{2,3}.

À partir du 25 mai 2018, le non-respect des articles 37, 38 et 39 du RGPD fera l'objet d'« amendes administratives pouvant s'élever jusqu'à dix millions d'euros ou, dans le cas d'une entreprise, jusqu'à deux pour cent du chiffre d'affaire mondial total de l'exercice précédent, le montant le plus élevé étant retenu. En outre, en cas de défaut d'information des personnes (articles 13 et 14 du RGPD) sur les coordonnées du délégué, le plafond de ces amendes administratives est porté à vingt millions d'euros et quatre pour cent du chiffre d'affaire mondial total de l'exercice précédent. »⁴

Eu égard aux enjeux que je viens de rappeler, la mise en place de la fonction de Délégué à la Protection des Données (DPO) nécessite donc d'être anticipée et organisée dès aujourd'hui, afin d'être prêt en mai 2018.

Je souhaiterais savoir, pour chacun des services publics et institutions qui relèvent de vos compétences ministérielles:

1. Quels sont les services qui disposent d'un Préposé à la protection des données et/ou d'un Conseiller en sécurité ? Votre cabinet dispose-t-il d'un Préposé à la protection des données et/ou d'un Conseiller en sécurité ?
2. Quels sont les services qui répondent déjà aux exigences du RGPD et qui disposent d'un Délégué à la Protection des Données (DPO) ? Votre cabinet dispose-t-il déjà d'un DPO ?
3. Actuellement, un Préposé à la protection des données ou un Conseiller en sécurité peut-il effectuer la fonction de Délégué à la Protection des Données (DPO) ? Des formations DPO sont-elles prévues ? Si oui, quand et par qui seront-elles

dispensées ? Qui pourra ou devra participer à ces formations DPO ?

4. Un Conseiller en sécurité qui exerce également la fonction de Préposé à la protection des données peut-il exercer la fonction de Délégué à la Protection des Données (DPO) ? Existe-t-il un conflit d'intérêts entre ces trois fonctions ?
5. Quelles sont les procédures mises en place pour la sélection des DPO. Ces procédures détectent-elles les conflits d'intérêts entre fonctions, missions et tâches⁵ ? Qui se charge de détecter les conflits d'intérêts ? Qui désigne les DPO du service public ? Quel est leur statut ?
6. Est-il prévu de réaliser avant le 25 mai 2018 un cadastre des coordonnées des Délégués à la Protection des Données (DPO) ? Si oui, qui se chargera de réaliser et mettre à jour ce cadastre ? Ce cadastre sera-t-il consultable publiquement ?

¹ <http://ec.europa.eu/justiceldata-protection/>, consulté le 16 avril 2017.

² Commission de la protection de la vie privée, <https://www.privacycommission.be/fr/faqpage/10044e10044n19856>, consulté le 17 avril 2017.

³ «Les notions «autorité publique» et «organisme public» ne sont pas définies dans le RGPD. Ces notions devront être interprétées à l'aune du droit belge.» Source: Commission de la protection de la vie privée, <https://www.privacycommission.be/fr/facipage/10044#110044n19857>, consulté le 16 avril 2017.

⁴ Commission de la protection de la vie privée, <https://www.privacycommission.be/fr/faqpage/10047#110047n19877>, consulté le 16 avril 2017.

⁵ Un conflit d'intérêt entre la fonction de délégué et de manager IT a déjà été sanctionné en octobre 2016 par l'autorité bavaroise de protection des données. Source: https://www.lcia.bayern.de/irmediaipm2016_08.pdf, consulté le 16 avril 2017.

Question n° 183 de M. Gaëtan Van Goidsenhoven du 10 mai 2017 :

La journée porte ouverte du Campus du CERIA A et de l'Institut Redouté-Peiffer du samedi 6 mai 2017

Ce samedi 6 mai, le campus du CERIA et l'Institut Redouté-Peiffer ont organisé une journée porte ouverte.

Le campus du CERIA, comme vous le savez, accueille l'institut des métiers de la bouche Emile Gryzon et était, lui aussi, ouvert au public.

Puisqu'il s'agit d'un centre de formation à des métiers qui emploient bon nombre de Bruxelloises et de Bruxellois dans notre Région, votre département a-t-il accordé une aide particulière aux organisateurs de cet événement et, si oui, laquelle ?

Question n° 193 de M. Bernard Clerfayt du 19 mai 2017 :

Les coûts du personnel détaché des administrations

La Cour des Comptes vient de rendre son rapport au Parlement wallon sur les comptes de la Région wallonne. Dans ce rapport, la Cour signale que les coûts du personnel des administrations publiques wallonnes, détaché dans les cabinets du gouvernement wallon ne sont pas directement imputés dans les budgets afférents au coût des cabinets mais restent logés dans les budgets des administrations privées de ces agents détachés. Cette pratique a pour effet de minorer le coût budgétaire des cabinets tel qu'il est affiché dans le budget de la COCOF, rendu public et adopté par le Parlement francophone bruxellois.

J'aimerais savoir si cette pratique est également en vigueur à la COCOF. Ainsi, il me plairait de savoir :

1. Combien de personnes, membres d'une administration publique bruxelloise ou d'un OIP dépendant de la tutelle, travaillent ou travaillaient dans votre cabinet pour les années 2014, 2015, 2016 et 2017 ?
2. Le coût des salaires et avantages accordés à ces membres de votre cabinet sont-ils imputés dans les frais de fonctionnement du cabinet ou restent-ils à charge de l'administration qui les employait avant ce détachement ?
3. Quel est, pour chacune de ces années, le coût salarial total de ces détachements ?
4. N'estimez-vous pas préférable de déclarer dans le budget de la COCOF le coût complet des cabinets ministériels et d'informer complètement le Parlement francophone bruxellois de cette dépense ?
5. L'absence de vote formel d'autorisation de cette dépense par le parlement n'interdit elle pas le détachement de personnel de l'administration vers les cabinets ?

LA MINISTRE EN CHARGE DE L'AIDE AUX PERSONNES HANDICAPÉES,
DE L'ACTION SOCIALE, DE LA FAMILLE ET DES RELATIONS INTERNATIONALES,
MME CÉLINE FREMAULT

Question n° 33 de Mme Marion Lemesre du 24 octobre 2014 :

La promotion du volontariat

Afin de compléter l'information dont je dispose concernant la situation du volontariat dans notre Région, j'aimerais vous demander les précisions suivantes en ce qui concerne les actions du Gouvernement francophone bruxellois en cette matière :

- Pouvez-vous me dire quelles sont les actions prévues pour soutenir ou renforcer l'investissement citoyen via le volontariat sur le territoire de notre Région ?
- Pouvez-vous me dresser le bilan de l'assurance volontariat que finance la Commission communautaire française ? Depuis sa création, quelles sont les structures qui ont fait appel à cette assurance ? Quel est le profil des personnes concernées ? S'agit-il de personnes actives par ailleurs sur le marché du travail ? Quelle est la proportion de seniors ?

Question n° 54 de Mme Barbara d'Ursel-de Lobkowicz du 3 février 2015 :

Organisation de sorties extérieures au profit des membres du cabinet

Dans le cadre d'un bon management des ressources humaines d'un cabinet ministériel il peut parfois être intéressant d'organiser à leur profit des journées de réflexion et des sorties à l'extérieur de leur cadre habituel de travail.

Organiser de telles « journée au vert », « mise au vert », « team building », « repas de cabinet », « séminaire » ... présente de nombreux avantages : renforcement de la cohésion de l'équipe qui entoure le ministre par une meilleure connaissance mutuelle de ses

membres, réflexions prospectives difficile à mener dans le cadre de la vie quotidienne du cabinet ...

J'aimerais donc savoir combien de telles sorties ont déjà été organisées à charge du budget de votre cabinet Commission communautaire française ? Pour chacune de ces sorties, sur combien de jours elles se sont étalées, quel a été le type d'endroit utilisé (château, hôtel, restaurant, centre de séminaire, ...) ainsi que le coût total de chaque initiative ?

Je souhaiterais obtenir ces renseignements à partir de votre entrée en fonction en qualité de ministre en juillet 2014.

Question n° 198 de Mme Claire Geraets du 14 juin 2017 :

Le nombre de situations d'urgence de personnes en grande dépendance

Lors de la séance plénière de la Cocof le 9 juin 2017 dernier, en réponse à une question orale que je vous posais, vous m'affirmiez :

« Pour éviter tout vide ou toute absence de solution, il a été explicitement prévu dans le décret contenant le budget général des dépenses que l'article 08.02.09 de Phare couvrirait également "les conventions qui seraient conclues directement par le service Phare avec des institutions situées hors du territoire en faveur des personnes bruxelloises" Quelques situations extrêmement problématiques ont pu, dans ce cadre, trouver une solution en 2017 ».

Pouvez-vous m'indiquer combien de situations d'extrême urgence concernant les personnes en grande dépendance ont-elles été recensées depuis le début de la législature, en 2014 ?

Combien de situations ont-elles trouvé une solution ? Et sous quelle forme ?

Qu'est-il advenu des autres personnes ?

II. QUESTIONS DES MEMBRES DU PARLEMENT ET RÉPONSES DES MEMBRES DU GOUVERNEMENT

(Article 87.3 du Règlement)

LA MINISTRE-PRÉSIDENTE EN CHARGE DU BUDGET, DE L'ENSEIGNEMENT,
DU TRANSPORT SCOLAIRE, DE L'ACCUEIL DE L'ENFANCE,
DU SPORT ET DE LA CULTURE,
MME FADILA LAANAN

Question n° 201 de M. Alain Destexhe du 30 juin 2017 :

Le nombre et les vérifications des asbl subsidiées

La Commission communautaire française subsidie un certain nombre d'asbl dont elle estime qu'elles participent aux services rendus à la communauté.

Les domaines couverts sont vastes et touchent des domaines comme la promotion du dialogue interculturel.

Dans un souci de transparence, j'aimerais disposer de la liste des différentes asbl qui bénéficient d'un subside.

Mes questions, Madame la ministre-présidente, sont les suivantes :

1. Disposez-vous de la liste des différentes asbl subsidiées par la Commission communautaire française incluant le montant du subside alloué ? Si oui, pourriez-vous me la communiquer ? L'accès à cette liste est-il public ou octroyé sur demande ?
2. Un contrôle des asbl – nature, utilisation des subsides, etc. – est-il effectué une fois les fonds alloués ?

Réponse :

En réponse à vos questions, vous trouverez, ci-joint, la liste des associations subventionnées, assortie des montants engagés.

Question n° 203 de M. Gaëtan Van Goidsenhoven du 5 juillet 2017 :

La visibilité de la Commission communautaire française sur le site internet du WIELS

Comme dans la plupart des règlements de la Commission communautaire française qui définissent les modalités de subsidiation au profit d'une institution, il est généralement mentionné que le bénéficiaire concerné est tenu de faire mention du soutien de la Commission communautaire française et de son logo dans toutes les publications de l'association. Le soutien de la Commission

communautaire française doit être visible par l'apposition du logo sur les différentes affiches, les programmes et le site Internet de l'association subsidiée. Les projets de règlement précisent également qu'il sera fait état de ce soutien dans tous les contacts établis avec les médias et qu'un exemplaire de chaque support promotionnel doit être joint aux pièces justificatives.

Dès lors, je m'étonne de remarquer que le logo de la Commission communautaire française soit absent du site Internet consacré au musée du Wiels. Le soutien de la Commission communautaire française est pourtant mentionné, sous l'onglet « Partenaires structurels pour le fonctionnement artistique du Wiels », au même titre que d'autres pouvoirs subsidiaires tels que le Vlaamse Overheid, la Région bruxelloise, la Vlaamse Gemeenschapscommissie et la Fédération Wallonie-Bruxelles.

Ainsi, je souhaiterais connaître les modalités de contrôle qui existent au sein de vos services pour la vérification des conditions de visibilité de la Commission communautaire française lorsque celle-ci subsidie une partie des activités artistiques d'une association.

De la même manière, je souhaiterais connaître les montants des subsides qui ont été accordés au centre d'art contemporain Wiels depuis le début de la législature ainsi que la destination des allocations qui lui ont été accordées.

Réponse :

Le WIELS, Centre D'Art Contemporain, a bénéficié d'une subvention de 15.000 euros de la Commission communautaire française en 2015, en 2016 et en 2017 pour la programmation artistique et les avant-parcours dans les écoles bruxelloises francophones dans le cadre du festival « SuperMouche » - festival des arts pour les enfants au Parc de Forest. Ce centre ne reçoit donc pas de subvention structurelle pour son fonctionnement.

D'autre part, les outils promotionnels en version papier (flyers, affiches) pour le festival faisaient à chaque fois mention du soutien de la Commission communautaire française avec présence du logo, et il en était de même du site de l'événement (www.supervliegsupermouche.be). Le site du WIELS

mentionne, en outre, la Commission communautaire française parmi les pouvoirs subventionnants.

Le contrôle, par les gestionnaires de dossiers du respect des conditions de visibilité de la Commission communautaire française assortissant une subvention est rendu plus aisé pour les supports sur papier que pour les supports internet. En effet, les arrêtés de subvention demandent qu'un exemplaire de chaque support promotionnel – il s'agit en pratique d'affiches, brochures, etc. - doit être joint au dossier de justification de la subvention préalablement à la liquidation de sa dernière tranche. Si, après contrôle des pièces justificatives des dépenses admissibles au regard de l'arrêté de subvention, le montant justifié se révèle inférieur au montant accordé, l'arrêté dispose que la Commission communautaire française réclame le montant non justifié, mais la règle relative aux conditions de visibilité de la Commission communautaire française ne s'accompagne pas d'un tel mécanisme de « sanction ».

Quand les agents constatent qu'un site ne satisfait pas aux conditions de visibilité de la Commission communautaire française, leur but n'est d'ailleurs pas d'envisager une sanction financière, mais bien de rappeler l'importance de cette clause, pour l'institution Commission communautaire française ainsi que dans l'intérêt des secteurs que celle-ci soutient.

A la rentrée, le Service Public Francophone Bruxellois mènera une campagne de communication auprès de toutes les ASBL bénéficiaires de subventions de la Commission communautaire française, via sa base de données Subassociations, visant notamment à rappeler le lien de son site internet relatif à la charte graphique et au logo de la Commission communautaire française. Suite à cette clarification, une clause sanction est d'ailleurs envisagée au sein de l'arrêté de subventionnement quant au non-respect des règles de publicité.

Question n° 204 de M. Michael Verbauwheide du 13 juillet 2017 :

Un nouvel arrêt de travail à la Haute Ecole Lucia de Brouckère le 20 juin 2017

Un arrêt de travail a (encore une fois) eu lieu à la HE Lucia De Brouckère en date du 20 juin 2017.

Les travailleurs évoquent de nombreux problèmes et ont rédigé une motion pour les dénoncer. Beaucoup évoquent des départs, des démissions, des changements d'attribution vexatoires, etc. J'aurais voulu disposer des informations suivantes :

1. Pouvez-vous dresser un état des lieux complet du personnel (et son évolution sur les 3 dernières années) ? Nombre total de membres du personnel, personnel absent (pour maladie, congés thématiques ou autres raisons),

personnel démissionnaire, ventilation du personnel entre les différents départements ?

2. Au niveau des étudiants, l'évolution de ces trois dernières années (et la ventilation par département) ?
3. Face aux revendications (nombreuses et répétées depuis des années) des membres du personnel, quelles sont les démarches que vous avez entreprises ?
4. Le personnel dénonce aussi une attitude vexatoire de la part de la direction. Quelles sont vos informations à ce sujet ? Quelles sont les démarches entreprises pour enfin apaiser le climat social dans cette HE ?

Réponse :

En réponse à vos questions, j'ai l'honneur de vous communiquer les éléments suivants.

- 1) Le tableau suivant reprend l'état des lieux complet du personnel des dernières années (en ETP).

	Maîtres de formation pratique	Maîtres assistants	Chargés de cours et chargés de travaux
2015-16	7,2	93,15	8,6
2016-17	4,9	85,25	9,6
2017-18	4,3	84,25	8,6

Le tableau suivant reprend les types d'absences et le nombre de membre du personnel concerné :

Types d'absences 2016-2017	Nombre de membre du personnel en congé
Congé de maternité	3
Congé de maladie longue durée (6 mois à 12 mois)	8 (dont 2 accidents du travail)
Congé de maladie moyenne durée (1 mois à 5 mois)	5 (dont 2 accidents de travail)
Interruption de carrière parentale	8
Interruption de carrière assistance familiale	2
Congé pour convenance personnelle	2
Congé pour prestations réduites	1
Congé provisoire pour exercer une fonction à l'université	1

Des membres du personnel ont souhaité prendre un congé pour les raisons reprises dans le tableau infra :

	Permettant d'accéder à un barème supérieur	Démission pour compléter la charge dans un autre établissement	Pas le titre requis /CAPAES Application de la législation	En disponibilité par défaut d'emploi
2015-2016		1 (10/10è)		1 (10/10è)
2016-2017	1 (5/10è)	6 (32/10è)	2 (15/10è)	4 (15/10è)
	Fin de détachement			
2017-2018			1 (6/10è)	4 (13/10è)

Notre approche considère la Haute Ecole - composée certes de plusieurs catégories - comme une entité globale, il n'y a donc pas de ventilation par « département » ; un principe de solidarité est d'application.

2) En annexe le tableau reprenant l'évolution de la population estudiantine (sur base du rapport de la vérificatrice adjointe au Commissaire du Gouvernement), en hausse sur les 3 dernières années (réguliers finançables (RF) et réguliers non finançables (RNF)) par catégories et par sections, les « départements » n'existant pas.

On constate donc une évolution globale favorable du nombre d'étudiants.

3) Pour répondre aux difficultés, un plan d'actions a été établi et progressivement mis en œuvre. Les actions entreprises sont notamment les suivantes :

- Conseil d'administration : réunion mensuelle du conseil présidé par Mme la Ministre Laanan, ordre du jour sur le e-campus, PV décisionnels sur le e-campus, calendrier établi pour toute l'année académique Collège de direction : réunion hebdomadaire du collège avec PV transmis au cabinet de Mme la Ministre, calendrier établi pour toute l'année académique
- Conseil pédagogique : réunion bimestrielle du conseil avec ordre du jour et PV approuvés sur le e-campus, calendrier établi pour toute l'année académique, donner au CP un rôle majeur d'impulsion et d'innovations pédagogiques
- Conseil social : réunion bimestrielle des conseils avec ordre du jour commun à toutes les catégories, ordre du jour sur le e-campus et PV approuvés sur le e-campus, calendrier établi pour toute l'année académique Conseil de catégorie : réunion bimestrielle des conseils avec ordre du jour commun à toutes les catégories, ordre du jour sur

le e-campus et PV approuvés sur le e-campus, calendrier établi pour toute l'année académique

- Copaloc : réunion mensuelle, reprise de la négociation en cours avec l'aide d'une conciliation, calendrier établi pour toute l'année académique
- Réaliser une fiche de poste pour chaque membre du personnel administratif
- Création de la fonction de secrétaire de la HE pour mettre en place une communication complète (ordre de service, circulaires, ...) et homogène au sein de la HE.
- Réunions régulières du personnel administratif pour établir des procédures communes à la HE, ...)
- Amélioration de la communication au sein de la HELdB, notamment par mail et via les valves du campus numérique (ordre du jour et PV des différents conseils). Développement du Campus numérique comme outils de e-learning et de communication
- Centralisation de l'ensemble des dossiers au siège social
- Etablissement d'une procédure standardisée pour la gestion des dossiers du personnel
- Mise en place de cette procédure (création des dossiers et mise en conformité des arrêtés)
- Réaliser un archivage informatique systématique à destination de l'administration
- Calcul systématique des anciennetés et communication aux MDP
- Archivage de tous les documents et création d'une plate-forme
- Mise en ligne et affichage de la procédure de bien-être au travail (interne et externe)
- Campagne d'affichage et de communication sur le vivre ensemble et le respect au travail
- Information sur les mécanismes de la concertation sociale et sur rôle des OS dans la HELdB
- Réduire drastiquement le niveau d'agressivité entre individus et restaurer un dialogue constructif Application stricte des ROI au sein des différents organes décisionnels et consultatifs de la HE
- Réorganisation du personnel de secrétariat et mise en œuvre d'un organigramme fonctionnel
- Réunion plénière du personnel afin d'informer sur les lignes hiérarchiques de chaque personne
- Réalisation des horaires pour toute l'année académique, approbation et communication aux MDP

- Etablissement et approbation des « fiches attributions »
 - Organisation d'une assemblée générale du personnel en présence du pouvoir organisateur
 - Entretien régulier du matériel audiovisuel
 - Investissement dans du matériel pédagogique de pointe et organisation de formations à l'utilisation Installation d'Office 365 pour tous
 - Equipement de salles de travail et salles de détente pour les étudiants
 - Mise en place d'une procédure pour les achats
 - Mise en place d'un Comité BET
- Salle de travail équipée d'ordinateurs, nouvelles salles des professeurs
 - Réalisation d'un Vade-mecum, Règlement de travail commun à tous les établissements du CPEONS
- 4) Concertations et conciliations sociales ont conduit à un projet de protocole qui devrait être appliqué et respecté par toutes les parties tel que repris entre autre au point 3. Notamment, la mise en place d'un comité bien-être spécifique à la HE doit contribuer à la diminution progressive des tensions, avec la bonne volonté de l'ensemble des acteurs en présence.
- Par ailleurs, l'administration a été chargée spécifiquement de veiller aux contacts avec le Collège de Direction et les organisations syndicales en vue de jouer un rôle de médiation.

Annexe à la question n° 201 de M. Alain Destexhe

NUMERO BCE / INTERNE	DENOMINATION ASSOCIATION	CENTRE FINANCIER	MONTANT ENGAGÉ
479458330	CAP IDEAL	00 008 02 11	34.000,00 €
420427001	Centre hospitalier Jean Titeca	00 008 02 11	76.000,00 €
549954366	Intermaide	00 008 02 11	80.000,00 €
549954366	Intermaide	00 008 02 11	600.000,00 €
549954366	Intermaide	00 008 02 11	610.000,00 €
431645248	IRSA Centre de Services	00 008 02 11	30.000,00 €
433198733	LA BRAISE	00 008 02 11	10.000,00 €
838434049	La Lune pour rêver	00 008 02 11	24.000,00 €
834312638	LA SOUCOUBE	00 008 02 11	20.000,00 €
413220493	LIGUE DES FAMILLES	00 008 02 11	10.000,00 €
472808187	SERVICE UNIVERSITAIRE SPÉCIALISÉ POUR PERSONNES AVEC AUTISME (SUSA-BXL) ACCÈS ET MOBILITÉ POUR TOUS (AMT CONCEPT)	00 008 02 11	160.000,00 €
478573947	ASSOCIATION DES PARENTS ET DES PROFESSIONNELS AUTOUR DE LA PERSONNE POLYHANDICAPÉE (AP3)	00 008 03 01	1.000,00 €
435039357	ASSOCIATION NATIONALE POUR LE LOGEMENT DES PERSONNES HANDICAPÉES	00 008 03 01	1.000,00 €
409010495	ASSOCIATION POUR LA RECHERCHE, L'ENSEIGNEMENT ET LES APPLICATIONS DE MUSICOTHÉRAPIE EN BELGIQUE (AREAM)	00 008 03 01	2.000,00 €
422069962	ASSOCIATION SOCIALISTE DE LA PERSONNE HANDICAPÉE (ASPH)	00 008 03 01	1.000,00 €
416539873	AUDIOSCENIC	00 008 03 01	4.000,00 €
820991964	BADJE - BRUXELLES ACCUEIL ET DÉVELOPPEMENT POUR LA JEUNESSE ET L'ENFANCE	00 008 03 01	15.000,00 €
466609986	BATACLAN	00 008 03 01	13.000,00 €
415999643	Brussels Major Events (BME)	00 008 03 01	54.000,00 €
843724212	CAP IDEAL	00 008 03 01	25.000,00 €
479458330	CHEVAL ET FORET	00 008 03 01	20.000,00 €
471767121	COMMUNICATION ALTERNATIVE SOLUTION (COMALSO)	00 008 03 01	5.000,00 €
895275158	CRÉATIVITÉ ET HANDICAP MENTAL (CREAHM - BXL)	00 008 03 01	20.000,00 €
443083528	DIVERSICOM	00 008 03 01	25.000,00 €
546986166	ECOLE DE CIRQUE DE BRUXELLES	00 008 03 01	15.000,00 €
458811879	EXTRA & ORDINARY PEOPLE	00 008 03 01	5.000,00 €
831049775	FAMISOL - FAMILLES SOLIDAIRES	00 008 03 01	10.500,00 €
458328265	FEDERATION BRUXELLOISE DES ENTREPRISES DE TRAVAIL ADAPTE	00 008 03 01	50.000,00 €
444913363	Fédération des initiatives et actions sociales - Action coordonnée et d'insertion ASBL	00 008 03 01	149.200,00 €
407829273	FEDERATION FRANCOPHONE DES SOURDS DE BELGIQUE	00 008 03 01	900,00 €
417366155	FEDERATION FRANCOPHONE DES SOURDS DE BELGIQUE	00 008 03 01	1.000,00 €
417366155	FÉDÉRATION LAÏQUE DE CENTRES DE PLANNING FAMILIAL	00 008 03 01	45.000,00 €
431746109	FESTIVAL DES MUSIQUES DE BRUXELLES	00 008 03 01	5.000,00 €
474186775	Fondation I See	00 008 03 01	15.000,00 €
822734006	GRATTE	00 008 03 01	7.267,97 €
433422229	INCLUSION	00 008 03 01	1.000,00 €
441427501			

441427501	INCLUSION	00 008 03 01	17.500,00 €
408034161	IRAHM (INSTITUT ROYAL D'ACCUEIL POUR LE HANDICAP MOTEUR)	00 008 03 01	85.000,00 €
431645248	IRSA Centre de Services	00 008 03 01	30.000,00 €
468685093	JAMAIS EUX SANS TOI	00 008 03 01	125.000,00 €
643514925	JEUNES AIDANTS PROCHES	00 008 03 01	20.000,00 €
898277309	KWA !	00 008 03 01	1.000,00 €
433198733	LA BRAISE	00 008 03 01	8.500,00 €
438065757	LA FERME NOS PILIFS	00 008 03 01	63.500,00 €
457783085	LES PISSENLITS	00 008 03 01	4.500,00 €
428693874	LUDOTHÈQUE ADAPTÉE POUR ENFANTS ET ADULTES ATTEINTS D'UN HANDICAP	00 008 03 01	6.500,00 €
655835212	MOLENGEEK	00 008 03 01	5.000,00 €
885297917	PARTICIPATE	00 008 03 01	5.000,00 €
838851644	PONY-CITY	00 008 03 01	30.000,00 €
547851842	PROJET DE SOUTIEN AUX ACTIVITES D'UTILITE SOCIALE DES PERSONNES HANDICAPEES (PUSH)	00 008 03 01	100.000,00 €
455030166	RÉCI-BRUXELLES	00 008 03 01	10.900,00 €
457928288	RICOCHET	00 008 03 01	1.000,00 €
451682775	SAPHAM	00 008 03 01	11.100,00 €
836246896	SAPHIR-BRUXELLES	00 008 03 01	3.000,00 €
836246896	SAPHIR-BRUXELLES	00 008 03 01	9.900,00 €
836246896	SAPHIR-BRUXELLES	00 008 03 01	26.500,00 €
422466870	SERVICE D'INSERTION SOCIALE POUR ADOLESCENTS ET ADULTES AYANT UN HANDICAP MENTAL - SISAHM	00 008 03 01	36.000,00 €
472808187	SERVICE UNIVERSITAIRE SPÉCIALISÉ POUR PERSONNES AVEC AUTISME (SUSA-BXL)	00 008 03 01	12.100,00 €
433820325	TRIANGLE-BRUXELLES	00 008 03 01	14.600,00 €
811085591	VIVRE ET GRANDIR	00 008 03 01	43.000,00 €
433818246	ZIG ZAG	00 008 03 01	9.000,00 €
830409278	ACADEMIE ANDRE DELVAUX	11 001 01 02	15.000,00 €
472881532	ADKTRASH	11 001 01 02	2.500,00 €
655664966	AD LIB	11 001 01 02	2.700,00 €
477339473	AFRICAN CULTURE PROMOTION MIX	11 001 01 02	5.000,00 €
472748405	AIRES LIBRES - Concertation des Arts de la Rue, des Arts du Cirque et des Arts Forains	11 001 01 02	4.000,00 €
463661285	Akhenaton	11 001 01 02	11.000,00 €
887214557	ALBABEL	11 001 01 02	10.000,00 €
419463929	AMICALE DES MEMBRES DU PERSONNEL DE LA COCOF	11 001 01 02	1.950,00 €
461022885	APAC - ASSOCIATION POUR LA PROMOTION DES ACTIVITÉS CULTURELLES	11 001 01 02	3.700,00 €
890801577	Art2Work	11 001 01 02	10.000,00 €
875985125	ARTDYNAMIK	11 001 01 02	5.000,00 €
875985125	ARTDYNAMIK	11 001 01 02	10.000,00 €
875985125	ARTDYNAMIK	11 001 01 02	10.000,00 €
461233713	ART ET CULTURE À WOLUWE-SAINT-PIERRE	11 001 01 02	12.400,00 €
429412466	ART & MARGES MUSÉE	11 001 01 02	5.500,00 €
845440023	ARTS ET PUBLICS	11 001 01 02	10.000,00 €
847528095	Association Belge des Athées	11 001 01 02	2.000,00 €
407593901	Association culturelle et artistique d'Uccle	11 001 01 02	1.500,00 €
407593901	Association culturelle et artistique d'Uccle	11 001 01 02	2.000,00 €

407593901	Association culturelle et artistique d'Uccle	11 001 01 02	6.200,00 €
422068279	Atelier d'éducation permanente pour personnes incarcérées (ADEPPI)	11 001 01 02	1.500,00 €
820991964	AUDIOSCENIC	11 001 01 02	8.750,00 €
422461229	BIBLIOTHECA WITTOCKIANA	11 001 01 02	3.000,00 €
872117793	BLANKOLLECITF ASBL	11 001 01 02	5.800,00 €
443265452	BRUFÊTE - BRUFEEST	11 001 01 02	5.000,00 €
443265452	BRUFÊTE - BRUFEEST	11 001 01 02	12.000,00 €
835246412	BRUSSELS ART DAYS	11 001 01 02	4.500,00 €
839516588	Brussels Association of Public Events Operators	11 001 01 02	5.000,00 €
445186646	Brussels Gay Sports	11 001 01 02	1.500,00 €
457783679	Brussels Jazz Marathon	11 001 01 02	10.000,00 €
640890876	Brussels Young Potentials	11 001 01 02	2.000,00 €
460976365	BRUXELLES-MUSÉES-EXPOSITIONS	11 001 01 02	5.000,00 €
463940805	Bulles Production asbl	11 001 01 02	5.000,00 €
471796914	BUNKER CINÉ-THÉÂTRE	11 001 01 02	8.000,00 €
518961678	CabaRire	11 001 01 02	2.000,00 €
891259556	CENTRE COMMUNAUTAIRE D'ENTRAIDE	11 001 01 02	2.500,00 €
896763911	CENTRE CULTUREL AL MALAK	11 001 01 02	6.000,00 €
460977058	CENTRE CULTUREL BRUEGEL	11 001 01 02	3.000,00 €
870519273	CENTRE CULTUREL BRUXELLES NORD - MAISON DE LA CRÉATION	11 001 01 02	8.000,00 €
870519273	CENTRE CULTUREL BRUXELLES NORD - MAISON DE LA CRÉATION	11 001 01 02	20.000,00 €
418414547	CENTRE CULTUREL DE JETTE	11 001 01 02	4.000,00 €
416184834	CENTRE CULTUREL D'EVERE - L'ENTRELA	11 001 01 02	8.000,00 €
649904057	CENTRE DE CRÉATION INTERDISCIPLINAIRE CENTRE D'IMPULSION SOCIOPROFESSIONNEL	11 001 01 02	W
473268047	ET CULTUREL (CIPROC)	11 001 01 02	6.200,00 €
876042929	CENTRE LORCA	11 001 01 02	14.608,07 €
423474680	CENTRE MÉDICAL ENADEN asbl	11 001 01 02	5.000,00 €
433502007	CFC-Editions	11 001 01 02	50.000,00 €
420182917	CINÉDIT	11 001 01 02	10.000,00 €
862398096	CINEMAMED	11 001 01 02	5.000,00 €
648595646	Comité international de Musique et Festivals "Pro Musica Pulchra"	11 001 01 02	2.500,00 €
409296844	Communauté hellénique de Bruxelles	11 001 01 02	5.000,00 €
647839937	Compartiments Auteurs	11 001 01 02	10.000,00 €
831308707	COSMOS COSMOS	11 001 01 02	2.000,00 €
431503708	CULTURA EUROPA, PROMOTION ART ET CULTURE	11 001 01 02	5.000,00 €
821610883	CULTUREGHEM	11 001 01 02	10.000,00 €
431274965	DESIGN SEPTEMBER	11 001 01 02	5.000,00 €
832568024	DIVERS-CITY	11 001 01 02	4.500,00 €
506979408	EAGLE EVENT	11 001 01 02	5.000,00 €
540968010	EMILIE(S)	11 001 01 02	5.000,00 €
461924688	ESPACE CRE-ACTION - La Roseraie	11 001 01 02	10.000,00 €
463206375	EUCLIDES ASBL (Université populaire d'Anderlecht)	11 001 01 02	20.000,00 €
473214696	FARAH PROMODUCTION	11 001 01 02	3.200,00 €
890771289	Fédération des Espoirs d'Al Hoceima	11 001 01 02	5.000,00 €
446485159	FERME DU PARC MAXIMILIEN (LA)	11 001 01 02	6.000,00 €
511967087	Fête des Solidarités	11 001 01 02	14.000,00 €
844157940	FLORES	11 001 01 02	5.000,00 €

418141759	GROUPE SOCIALISTE D'ACTION ET DE RÉFLEXION SUR L'AUDIOVISUEL (GSARA)	11 001 01 02	20.000,00 €
890419121	HAJIME	11 001 01 02	5.000,00 €
417581139	HALLES DE SCHAERBEEK	11 001 01 02	3.000,00 €
567574021	Label zik	11 001 01 02	3.000,00 €
847957469	La boîte noire	11 001 01 02	10.000,00 €
827910440	La Compagnie des bosons - True Acting Institute Europe asbl	11 001 01 02	6.500,00 €
419217469	La Maison de la Francité	11 001 01 02	24.500,00 €
655844219	LA MAISON QUI CHANTE	11 001 01 02	8.000,00 €
849734747	La Tricoterie asbl	11 001 01 02	5.000,00 €
848201949	LE CARGO X	11 001 01 02	4.000,00 €
630835738	Le Club de l'Histoire	11 001 01 02	2.500,00 €
882979518	LE RAYON VERT	11 001 01 02	8.000,00 €
445286220	LES AMIS DE BROSELLA (BROSELLA)	11 001 01 02	5.000,00 €
419666045	Les Amis de l'Ecole nationale supérieure des arts visuels (Les Amis de la Cambre)	11 001 01 02	5.000,00 €
809542501	Les Dimanches du Conte	11 001 01 02	5.000,00 €
454343446	LES PRODUCTIONS HEROIQUES	11 001 01 02	20.000,00 €
896313949	LE TROISIÈME OEIL	11 001 01 02	5.000,00 €
633504426	Listen	11 001 01 02	10.000,00 €
542475171	Ludiris	11 001 01 02	5.000,00 €
472850056	MAISON DE LA FAMILLE asbl	11 001 01 02	5.000,00 €
469405863	MAISON LISMONDE	11 001 01 02	2.000,00 €
812063709	MANDJI	11 001 01 02	3.000,00 €
896472317	Matters Collective	11 001 01 02	8.500,00 €
878860976	Mes-Tissages	11 001 01 02	6.500,00 €
552648986	MUSÉE DU CAPITALISME	11 001 01 02	5.000,00 €
836678448	MUSIC PROJECTS FOR BRUSSELS	11 001 01 02	5.000,00 €
410398981	Office de Réadaptation Sociale ORGANISATION MONDIALE DES FEMMES	11 001 01 02	1.965,00 €
478355993	MAESTROS	11 001 01 02	4.000,00 €
835612834	Origami Music	11 001 01 02	2.000,00 €
562941181	Par chemins et ruines	11 001 01 02	4.900,00 €
849389408	Particule06	11 001 01 02	3.000,00 €
470441882	PRÉSENCE ET ACTION CULTURELLES - RÉGION DE BRUXELLES	11 001 01 02	3.700,00 €
896755397	PRODUCTIONS ASSOCIÉES	11 001 01 02	4.000,00 €
896755397	PRODUCTIONS ASSOCIÉES	11 001 01 02	4.000,00 €
465071646	PSYMAPES	11 001 01 02	3.000,00 €
823548608	RAS EL HANOUT	11 001 01 02	10.000,00 €
503900845	Scripta Linea aisbl	11 001 01 02	3.000,00 €
809282480	SIDA'SOS	11 001 01 02	3.000,00 €
841496774	Singularités Plurielles asbl	11 001 01 02	10.000,00 €
887408656	SOLIDARITÉ UNIVERSELLE	11 001 01 02	3.000,00 €
846257494	Taraxacum	11 001 01 02	5.000,00 €
460834429	Terra Brasil	11 001 01 02	4.000,00 €
535543433	THINK ART	11 001 01 02	15.000,00 €
504982295	TSIMzoom	11 001 01 02	20.000,00 €
ABE000036	ULB - CIERL (Centre Interdisciplinaire d'Etude des Religions et de la Laïcité)	11 001 01 02	8.000,00 €
463045435	Ultreya	11 001 01 02	5.000,00 €

533907103	UPJB-Jeunes	11 001 01 02	6.000,00 €
478422608	WIELS Centre D'Art Contemporain	11 001 01 02	15.000,00 €
417957756	WOLU-ANIMATIONS	11 001 01 02	2.000,00 €
433818246	ZIG ZAG	11 001 01 02	15.000,00 €
460830667	Zig Zag World	11 001 01 02	7.500,00 €
443446386	ATELIER DU TRAPÉZE	11 001 01 03	9.000,00 €
454132125	CIRQU'CONFLEX	11 001 01 03	30.000,00 €
469506229	CIRQUÉTUDES D'AUDEGHEM	11 001 01 03	5.000,00 €
458811879	ECOLE DE CIRQUE DE BRUXELLES	11 001 01 03	41.500,00 €
451475018	ESPACE CATASTROPHE	11 001 01 03	25.000,00 €
451475018	ESPACE CATASTROPHE	11 001 01 03	30.000,00 €
436527912	TRAPEZE	11 001 01 03	9.000,00 €
433502007	CFC-Editions	11 001 01 04	313.000,00 €
556817117	All Fen Production	11 001 01 06	14.020,00 €
478230388	AMADEO PRODUCTIONS	11 001 01 06	12.000,00 €
845440023	ARTS ET PUBLICS	11 001 01 06	10.000,00 €
431401461	ASSOCIATION POUR LA PROMOTION DES ARTS ET DU PATRIMOINE	11 001 01 06	20.000,00 €
820431344	ATELIER CÔTÉ COUR	11 001 01 06	11.000,00 €
449042494	AUDIENCE FACTORY PRODUCTION	11 001 01 06	20.000,00 €
862437787	BASTA COSI	11 001 01 06	20.000,00 €
543407856	Belgik MoJaïk	11 001 01 06	10.800,00 €
460976365	BRUXELLES-MUSÉES-EXPOSITIONS	11 001 01 06	15.000,00 €
421019095	CENTRE BRUXELLOIS D'ACTION INTERCULTURELLE	11 001 01 06	17.000,00 €
428403270	CENTRE INTERNATIONAL DE FORMATION EN ARTS DU SPECTACLE (CIFAS)	11 001 01 06	35.000,00 €
454132125	CIRQU'CONFLEX	11 001 01 06	15.000,00 €
843458451	Compagnie Art & tça asbl	11 001 01 06	20.000,00 €
537640712	DAROURI Express asbl	11 001 01 06	20.000,00 €
458811879	ECOLE DE CIRQUE DE BRUXELLES	11 001 01 06	20.940,00 €
452104231	Empathicdown	11 001 01 06	1.000,00 €
458379933	FABLES RONDES	11 001 01 06	3.600,00 €
885517849	Feria Musica	11 001 01 06	12.800,00 €
455929001	HOP! CONTE	11 001 01 06	3.200,00 €
469498608	Impulsion culturelle-Culturele Impuls	11 001 01 06	45.000,00 €
462540342	La Maison du conte de Bruxelles	11 001 01 06	25.000,00 €
637772426	L'Appétit des Indigestes	11 001 01 06	1.000,00 €
431815591	LAPSUS LAZULI	11 001 01 06	3.100,00 €
455228225	L'ASTER asbl	11 001 01 06	20.000,00 €
478426665	LATO SENSU ASBL	11 001 01 06	14.000,00 €
897147060	La Troupe du Possible	11 001 01 06	13.000,00 €
413894149	LE GRÈS asbl	11 001 01 06	3.000,00 €
448496623	LE PONT DES ARTS	11 001 01 06	2.200,00 €
652932041	Les Meutes	11 001 01 06	20.000,00 €
826921931	LE THÉÂTRE DE L'ÉCLAIR	11 001 01 06	4.500,00 €
817261662	L'HEURE ATELIER	11 001 01 06	9.500,00 €
849521941	Ooops - Compagnie Jordi Vidal	11 001 01 06	30.000,00 €
562989978	PLATEFORME COMMEMORATIVE DE L'IMMIGRATION TURQUE EN BELGIQUE	11 001 01 06	13.000,00 €
894581906	RÉSEAU DES ARTS A BRUXELLES	11 001 01 06	10.000,00 €

817791162	SHANTI SHANTI asbl (Le Nimis Groupe)	11 001 01 06	20.000,00 €
454298015	THEATRE ET RECONCILIATION	11 001 01 06	15.000,00 €
412874758	VISIT BRUSSELS	11 001 01 06	13.000,00 €
412874758	VISIT BRUSSELS	11 001 01 06	60.000,00 €
420505985	WATERMAEL BOITSFORT EN PLEIN AIR	11 001 01 06	12.300,00 €
895408978	PALAIS DES BEAUX-ARTS (BOZAR)	11 001 01 08	10.000,00 €
ABE000003	Théâtre royal de la Monnaie	11 001 01 08	8.000,00 €
ABE000003	Théâtre royal de la Monnaie	11 001 01 08	10.000,00 €
ABE000003	Théâtre royal de la Monnaie	11 001 01 08	54.000,00 €
ACO000019	ADMINISTRATION COMMUNALE DE MOLENBEEK-SAINT JEAN C/O MAISON DES CULTURES ET DE LA COHÉSION SOCIALE	11 001 01 09	20.000,00 €
ACO000019	ADMINISTRATION COMMUNALE DE MOLENBEEK-SAINT JEAN C/O MAISON DES CULTURES ET DE LA COHÉSION SOCIALE	11 001 01 09	173.000,00 €
ACO000020	Administration Communale de Saint-Gilles C/O Maison des Cultures de Saint-Gilles	11 001 01 09	50.000,00 €
206582284	Administration communale d'Anderlecht	11 001 01 10	4.955,00 €
ACO000003	ADMINISTRATION COMMUNALE DE FOREST	11 001 01 10	4.955,00 €
207366501	Administration communale de Molenbeek-St-Jean	11 001 01 10	4.955,00 €
ACO000009	ADMINISTRATION COMMUNALE D'EVERE	11 001 01 10	4.955,00 €
207401341	Administration communale d'Ixelles	11 001 01 10	4.955,00 €
ACO000012	ADMINISTRATION COMMUNALE D'UCCLE - Service Culture	11 001 01 10	4.955,00 €
899327679	FOREST, CENTRE CULTUREL	11 001 01 13	50.000,00 €
456569397	NOUVEAUX DISPARUS (LES)	11 001 01 13	50.000,00 €
463964955	Théâtre de la place des Martyrs	11 001 01 15	18.800,00 €
461233713	ART ET CULTURE À WOLUWE-SAINT-PIERRE	11 001 01 17	4.955,00 €
408114137	ASSOCIATION ARTISTIQUE D'AUDERGHEM	11 001 01 17	4.955,00 €
412532486	CENTRE CULTUREL DE GANSHOREN "LA VILLA"	11 001 01 17	4.955,00 €
418414547	CENTRE CULTUREL DE JETTE	11 001 01 17	4.955,00 €
470061010	CENTRE CULTUREL DE SCHAEERBEEK	11 001 01 17	4.588,94 €
411900602	CENTRE CULTUREL DE WATERMAEL- BOITSFORT "LA VENERIE"	11 001 01 17	4.955,00 €
463030389	CENTRE CULTUREL FRANCOPHONE BERCHEMOIS - LE FOURQUET	11 001 01 17	4.955,00 €
413455273	CENTRE CULTUREL JACQUES FRANCK	11 001 01 17	4.955,00 €
422286332	CENTRE CULTUREL WOLUBILIS	11 001 01 17	4.955,00 €
457695290	KOEKELBERG PROMOTION ASBL	11 001 01 17	4.955,00 €
453867255	SAINT-JAZZ-TEN-NOODE	11 001 01 17	4.955,00 €
451542324	Salle Culturelle Saint-Michel	11 001 01 17	4.955,00 €
885055219	1001 VALISES	11 001 02 02	5.000,00 €
866267705	ALMA DEL SUR	11 001 02 02	5.000,00 €
628931370	Amadeus & Co	11 001 02 02	10.000,00 €
AFA000235	Ardrama	11 001 02 02	550,00 €
883601902	Ars Lyrica	11 001 02 02	10.000,00 €
435039753	Ars Musica	11 001 02 02	12.500,00 €
469754271	ARTICLE 27	11 001 02 02	60.000,00 €
567631528	ARTONOV	11 001 02 02	7.500,00 €
437714379	ASSOCIATION BRUXELLOISE ET BRABANCONNE DES COMPAGNIES DRAMATIQUES	11 001 02 02	16.500,00 €
437714379	ASSOCIATION BRUXELLOISE ET BRABANCONNE DES COMPAGNIES DRAMATIQUES	11 001 02 02	17.800,00 €

AFA000172	ATELIER THÉÂTRE DES PROFESSEURS DU COLLÈGE SAINT-MICHEL	11 001 02 02	175,00 €
AFA000172	ATELIER THÉÂTRE DES PROFESSEURS DU COLLÈGE SAINT-MICHEL	11 001 02 02	475,00 €
461047631	BIENNALE DE LA CHANSON FRANÇAISE	11 001 02 02	70.000,00 €
461047631	BIENNALE DE LA CHANSON FRANÇAISE	11 001 02 02	75.000,00 €
443265452	BRUFÊTE - BRUFEEST	11 001 02 02	12.000,00 €
541344429	Brussels Art Melting Pot (BAMP)	11 001 02 02	50.000,00 €
459530075	BRUXELLES-J	11 001 02 02	4.500,00 €
413455273	CENTRE CULTUREL JACQUES FRANCK	11 001 02 02	18.600,00 €
428403270	CENTRE INTERNATIONAL DE FORMATION EN ARTS DU SPECTACLE (CIFAS)	11 001 02 02	129.000,00 €
AFA000242	Cercle d'art dramatique Don Bosco	11 001 02 02	325,00 €
AFA000240	Cercle royal d'art théâtral L'Etincelle	11 001 02 02	325,00 €
AFA000233	Cercle théâtral Compagnie de Bruxelles CHARLEROI/DANSES - CENTRE CHORÉGRAPHIQUE DE LA COMMUNAUTÉ FRANÇAISE WALLONIE-BRUXELLES	11 001 02 02	550,00 €
430540537	Chiamia	11 001 02 02	18.600,00 €
831874671	Chiamia	11 001 02 02	15.000,00 €
472423634	CHOEUR POLYPHONIA DE BRUXELLES	11 001 02 02	1.250,00 €
408292497	CHOEURS DE L'UNION EUROPÉENNE	11 001 02 02	2.500,00 €
823742905	Collectif Libertalia asbl	11 001 02 02	9.740,00 €
650955122	Comité pour l'image de l'Europe à Bruxelles	11 001 02 02	1.500,00 €
AFA000246	Compagnie théâtrale En Bonne Compagnie	11 001 02 02	325,00 €
AFA000247	Compagnie théâtrale Joker	11 001 02 02	325,00 €
AFA000237	Compagnie théâtrale La Crécelle	11 001 02 02	475,00 €
AFA000232	Compagnie théâtrale La Joie	11 001 02 02	550,00 €
AFA000236	Compagnie théâtrale L'Aparté	11 001 02 02	475,00 €
AFA000245	Compagnie théâtrale La Radieuse Compagnie	11 001 02 02	325,00 €
AFA000248	Compagnie théâtrale Les Comédiens du Trèfle	11 001 02 02	400,00 €
AFA000238	Compagnie théâtrale Les Copains d'Abord	11 001 02 02	475,00 €
AFA.000.243	Compagnie théâtrale Les Ministrels	11 001 02 02	325,00 €
554694696	Compagnie théâtrale Les Saltimbanques	11 001 02 02	400,00 €
409162628	Compagnie théâtrale Les Trouvères	11 001 02 02	475,00 €
AFA000241	Compagnie théâtrale Le Tournesol	11 001 02 02	325,00 €
AFA000234	Compagnie théâtrale Osmose	11 001 02 02	550,00 €
425929671	Compagnie théâtrale Raymond Pradel	11 001 02 02	400,00 €
816700507	Compagnie théâtrale Sans Courant d'Air	11 001 02 02	325,00 €
478071131	COMPAGNIE THÉÂTRALE VOL DE NUIT	11 001 02 02	325,00 €
428677543	CONTREDANSE	11 001 02 02	26.000,00 €
892280828	CREATHEA	11 001 02 02	125,00 €
892280828	CREATHEA	11 001 02 02	325,00 €
431503708	CULTURA EUROPA, PROMOTION ART ET CULTURE	11 001 02 02	6.000,00 €
422089065	CULTURE ET TOURISME	11 001 02 02	1.500,00 €
445594838	DUEL PRODUCTIONS	11 001 02 02	10.000,00 €
820351071	Ecarlate la Compagnie asbl	11 001 02 02	8.000,00 €
541304045	Echo Space	11 001 02 02	2.000,00 €
500691135	EXPRESION LATINA	11 001 02 02	5.000,00 €
474186775	FESTIVAL DES MUSIQUES DE BRUXELLES	11 001 02 02	10.000,00 €
447411114	groupe théâtral Y-Grec	11 001 02 02	500,00 €
447411114	groupe théâtral Y-Grec	11 001 02 02	550,00 €

417581139	HALLES DE SCHAERBEEK	11 001 02 02	18.600,00 €
859813245	HALOLALUNE PRODUCTION	11 001 02 02	3.500,00 €
849489376	HIDDEN POWER ARTISTS ASSOCIATION	11 001 02 02	2.500,00 €
848195615	Jazz4you	11 001 02 02	500,00 €
446277303	KUNSTEN FESTIVAL DES ARTS	11 001 02 02	13.000,00 €
898277309	KWA !	11 001 02 02	6.000,00 €
414436359	LA BALSAMINE	11 001 02 02	18.600,00 €
429100878	La Chapelle des Minimes	11 001 02 02	5.000,00 €
430283384	La claque	11 001 02 02	550,00 €
872234193	LA TRAP	11 001 02 02	6.000,00 €
872234193	LA TRAP	11 001 02 02	12.500,00 €
471679524	LE LIBRE ELAN, FOYER ROYAL D'ART THÉÂTRAL	11 001 02 02	475,00 €
445286220	LES AMIS DE BROSELLA (BROSELLA)	11 001 02 02	6.000,00 €
840606057	Les Amis de l'Orgue de Saint-Denis	11 001 02 02	3.127,29 €
AFA000216	Les Baladeurs	11 001 02 02	325,00 €
461140275	LES BRIGITTINES	11 001 02 02	18.600,00 €
875391049	Les Octaves de la Musique	11 001 02 02	15.000,00 €
889763677	L'ESPAÏ	11 001 02 02	3.100,00 €
460971021	Les Riches Claires	11 001 02 02	15.000,00 €
867111308	Les Spectacles du Conservatoire	11 001 02 02	6.000,00 €
459874921	LE THÉÂTRE DU CLIN D'OEIL	11 001 02 02	400,00 €
417483941	LEZARTS-URBAINS	11 001 02 02	6.000,00 €
554766259	L'L FONDATION	11 001 02 02	18.600,00 €
645805610	made with heART	11 001 02 02	6.000,00 €
439152355	MAGASIN D'ECRITURE THÉÂTRALE (MET)	11 001 02 02	7.450,00 €
424271664	MAISON DU SPECTACLE LA BELLONE	11 001 02 02	141.242,00 €
897511702	MAISON MAURICE BÉJART HUIS	11 001 02 02	8.000,00 €
455636714	MAZAL (C/O THÉÂTRE DE LA TOISON D'OR)	11 001 02 02	5.611,76 €
863780842	Monyama	11 001 02 02	2.000,00 €
521726178	MOUVANCE	11 001 02 02	6.000,00 €
881154235	MUSEBOOSTING	11 001 02 02	2.000,00 €
840755220	Musique en Liberté	11 001 02 02	3.500,00 €
425450116	MUSIQUES MOSAÏQUES	11 001 02 02	22.000,00 €
475962172	Muziekpublique	11 001 02 02	12.000,00 €
466451224	NATYA-SASTRA	11 001 02 02	10.000,00 €
870883915	POLYFOLIES	11 001 02 02	3.000,00 €
480611145	Presto Vivace	11 001 02 02	4.000,00 €
896755397	PRODUCTIONS ASSOCIÉES	11 001 02 02	6.000,00 €
472086726	Réseau de Musiciens intervenants en Ateliers	11 001 02 02	25.000,00 €
440717421	SOCIÉTÉ ROYALE UNION DRAMATIQUE ET PHILANTHROPIQUE DE BRUXELLES	11 001 02 02	400,00 €
463964955	Théâtre de la place des Martyrs	11 001 02 02	5.000,00 €
463964955	Théâtre de la place des Martyrs	11 001 02 02	159.000,00 €
408159172	Théâtre des 3 portes	11 001 02 02	475,00 €
415140501	THÉÂTRE DU RATINET	11 001 02 02	4.500,00 €
456795863	THÉÂTRE LA MONTAGNE MAGIQUE	11 001 02 02	20.000,00 €
465072141	THÉÂTRE LES TANNEURS	11 001 02 02	8.694,00 €
465072141	THÉÂTRE LES TANNEURS	11 001 02 02	18.600,00 €
465071448	THÉÂTRE MARNI	11 001 02 02	18.600,00 €

406582626	THÉÂTRE NATIONAL DE LA COMMUNAUTÉ FRANÇAISE DE BELGIQUE	11 001 02 02	10.000,00 €
423630177	THEATRE OCEAN NORD	11 001 02 02	15.000,00 €
847373291	THÉÂTRE ROYAL DU PERUCHET	11 001 02 02	3.000,00 €
847373291	THÉÂTRE ROYAL DU PERUCHET	11 001 02 02	6.000,00 €
418837090	THÉÂTRE ROYAL "LES COEURS DE BOIS"	11 001 02 02	4.500,00 €
422367197	THÉÂTRE VARIA	11 001 02 02	18.600,00 €
889765558	t.r.a.n.s.i.t.s.c.a.p.e	11 001 02 02	5.000,00 €
476811319	VERTIGE asbl	11 001 02 02	20.000,00 €
450445432	VOCE ET ORGANO	11 001 02 02	3.000,00 €
820621186	ZASSII	11 001 02 02	10.000,00 €
505790860	Zelig Art Ensemble	11 001 02 02	10.000,00 €
433818246	ZIG ZAG	11 001 02 02	4.000,00 €
471529470	Zinneke	11 001 02 02	14.000,00 €
416971722	CHAMBRE DES THÉÂTRES POUR L'ENFANCE ET LA JEUNESSE	11 001 02 03	12.600,00 €
419560830	PIERRE DE LUNE - Centre dramatique Jeune Public	11 001 02 03	58.000,00 €
443440646	Ardent Levier	11 001 02 04	5.012,83 €
455553372	AS PALAVRAS - COMPAGNIE CLAUDIO BERNARDO	11 001 02 04	1.627,81 €
644405246	bf15 asbl (BenFica)	11 001 02 04	7.147,00 €
473791451	CIE DU CHIEN QUI TOUSSE	11 001 02 04	767,90 €
890082985	COLLECTIF MARIEDL	11 001 02 04	1.461,00 €
411117573	COMÉDIE CLAUDE VOLTER	11 001 02 04	2.893,63 €
433478251	COMPAGNIE BILOXI 48	11 001 02 04	1.993,12 €
477586527	COMPAGNIE CHÉRI CHÉRI - ASSOCIATION POUR LA PROMOTION DES ARTS DE LA SCÈNE	11 001 02 04	2.500,00 €
436287786	COMPAGNIE DIVAS	11 001 02 04	1.362,75 €
537640712	DAROURI Express asbl	11 001 02 04	6.197,00 €
607944926	Droit dans le mur asbl	11 001 02 04	1.998,00 €
607944926	Droit dans le mur asbl	11 001 02 04	5.584,87 €
820351071	Ecarlate la Compagnie asbl	11 001 02 04	1.291,15 €
820351071	Ecarlate la Compagnie asbl	11 001 02 04	3.305,00 €
501909771	GarçonGarçon	11 001 02 04	1.845,00 €
414436359	LA BALSAMINE	11 001 02 04	2.767,00 €
863780446	La Charge du Rhinocéros	11 001 02 04	2.500,00 €
479930462	L'ACTEUR ET L'ECRIT	11 001 02 04	5.302,21 €
860494621	LA SERVANTE	11 001 02 04	3.925,27 €
860494621	LA SERVANTE	11 001 02 04	4.150,00 €
415122782	LE RIDEAU DE BRUXELLES	11 001 02 04	2.362,64 €
415122782	LE RIDEAU DE BRUXELLES	11 001 02 04	4.842,00 €
547908953	Les Souffleuses de Chaos	11 001 02 04	923,00 €
547908953	Les Souffleuses de Chaos	11 001 02 04	2.146,69 €
434114590	Le Théâtre du Grand Midi	11 001 02 04	2.348,20 €
829393451	Little Big Horn	11 001 02 04	2.144,78 €
555832071	Premiers Actes	11 001 02 04	1.425,39 €
555832071	Premiers Actes	11 001 02 04	12.219,00 €
836393089	Reste Poli Productions	11 001 02 04	1.763,83 €
820831717	Schieve Compagnie	11 001 02 04	3.228,00 €
841566753	Selva asbl	11 001 02 04	1.585,00 €
418462849	THÉÂTRE DE GALAFRONIE	11 001 02 04	223,88 €

525781768	Théâtre de la Chute asbl	11 001 02 04	4.090,20 €
479874836	THÉÂTRE EN ANIMATION	11 001 02 04	5.094,28 €
453122434	THÉÂTRE EN LIBERTÉ	11 001 02 04	7.070,00 €
416242539	THÉÂTRE ROYAL DU PARC	11 001 02 04	2.333,85 €
416242539	THÉÂTRE ROYAL DU PARC	11 001 02 04	2.500,00 €
416242539	THÉÂTRE ROYAL DU PARC	11 001 02 04	11.066,00 €
422367197	THÉÂTRE VARIA	11 001 02 04	2.500,00 €
422367197	THÉÂTRE VARIA	11 001 02 04	2.898,69 €
896072637	Toc Toc Art	11 001 02 04	768,47 €
476118362	VILLA LOBOS	11 001 02 04	1.135,00 €
468072609	WOOSH'ING MACH'INE	11 001 02 04	2.271,50 €
410175980	ATELIER MARCEL HASTIR	11 001 02 06	6.000,00 €
809964945	AU B'IZOU - SALLE MULTICULTURELLE	11 001 02 06	6.000,00 €
808421952	CAFÉ DE LA RUE	11 001 02 06	5.000,00 €
418787996	Centre de Rencontres et d'Animations artistiques (La Soupape)	11 001 02 06	10.000,00 €
462872617	CÔTÉ VILLAGE	11 001 02 06	20.000,00 €
867095173	Hémisphères-Droits	11 001 02 06	7.500,00 €
864795976	JAZZ STATION	11 001 02 06	10.000,00 €
848514527	La Compagnie des Deux Gares	11 001 02 06	7.500,00 €
463283084	LE CAFÉ-THÉÂTRE LA SAMARITAINE	11 001 02 06	22.000,00 €
477580884	Le Jardin de ma Soeur	11 001 02 06	10.000,00 €
416266194	LES LUNDIS D'HORTENSE	11 001 02 06	5.000,00 €
871559153	L'Os à Moelle	11 001 02 06	15.000,00 €
472920728	THE MUSIC VILLAGE	11 001 02 06	7.500,00 €
838067330	TRACKTAPLAN	11 001 02 06	5.000,00 €
820241205	ZoArt	11 001 02 06	7.500,00 €
407722870	Association Charles Plisnier	11 001 03 01	1.250,00 €
464492814	Association pour la promotion de la Francophonie en Flandre	11 001 03 01	1.250,00 €
441322779	Centre international de documentation Marguerite Yourcenar	11 001 03 01	1.500,00 €
413103501	Confédération parascolaire	11 001 03 01	2.500,00 €
460349033	Foire du Livre de Bruxelles (FLB)	11 001 03 01	13.000,00 €
416177609	Fondation Maurice Carême	11 001 03 01	1.500,00 €
472159376	La Clarencière (Espace littéraire)	11 001 03 01	3.100,00 €
462540342	La Maison du conte de Bruxelles	11 001 03 01	137.500,00 €
898897119	Le Coin bleu	11 001 03 01	5.000,00 €
447448033	Le Plaisir du Texte	11 001 03 01	2.500,00 €
440783737	Les Midis de la Poésie	11 001 03 01	2.500,00 €
440783737	Les Midis de la Poésie	11 001 03 01	5.000,00 €
864186658	Le Taillis Pré, Editions	11 001 03 01	5.000,00 €
439836404	Maelström	11 001 03 01	5.000,00 €
439836404	Maelström	11 001 03 01	6.000,00 €
860531936	Mots et Merveilles	11 001 03 01	28.000,00 €
443205668	Orthoplus Le Balfroid	11 001 03 01	750,00 €
472334768	bibliothèque publique de Berchem-Sainte-Agathe	11 001 03 02	4.200,00 €
472334768	bibliothèque publique de Berchem-Sainte-Agathe	11 001 03 02	5.000,00 €
414838811	BIBLIOTHÈQUE PUBLIQUE DU CHRIST ROI	11 001 03 02	1.650,00 €
472926666	Club de Jeunesse, Action Educative	11 001 03 02	1.650,00 €
402992834	LIGUE BRAILLE	11 001 03 02	5.000,00 €

402992834	LIGUE BRAILLE	11 001 03 02	5.600,00 €
413220493	LIGUE DES FAMILLES MAISON DE LA LITTÉRATURE DE JEUNESSE LE WOLF	11 001 03 02	4.000,00 €
807489168		11 001 03 02	6.000,00 €
406570550	OEUVRE NATIONALE DES AVEUGLES - ONA	11 001 03 02	5.000,00 €
406570550	OEUVRE NATIONALE DES AVEUGLES - ONA	11 001 03 02	5.600,00 €
442203303	réseau des bibliothèques de Woluwé-Saint-Lambert	11 001 03 02	1.200,00 €
442203303	réseau des bibliothèques de Woluwé-Saint-Lambert	11 001 03 02	11.140,00 €
449839181	SECTION BELGE FRANCOPHONE DE L'IBBY BRUXELLES-ENSEIGNEMENT - Centre de Littérature de Jeunesse de Bruxelles	11 001 03 02	4.000,00 €
453101450		11 001 03 03	37.000,00 €
207401341	Administration communale d'Ixelles	11 001 03 04	5.000,00 €
207401341	Administration communale d'Ixelles	11 001 03 04	18.200,00 €
BIB000048	bibliothèque communale d'Anderlecht	11 001 03 04	5.000,00 €
BIB000048	bibliothèque communale d'Anderlecht	11 001 03 04	22.400,00 €
BIB000007	bibliothèque communale de Jette	11 001 03 04	5.000,00 €
BIB000007	bibliothèque communale de Jette	11 001 03 04	8.400,00 €
BIB000029	BIBLIOTHÈQUE COMMUNALE DE KOEKELBERG	11 001 03 04	1.200,00 €
BIB000029	BIBLIOTHÈQUE COMMUNALE DE KOEKELBERG	11 001 03 04	2.970,00 €
BIB000041	BIBLIOTHÈQUE COMMUNALE DE SAINT-GILLES	11 001 03 04	3.000,00 €
BIB000041	BIBLIOTHÈQUE COMMUNALE DE SAINT-GILLES BIBLIOTHÈQUE COMMUNALE DE SAINT-JOSSE- TEN-NOODE	11 001 03 04	8.400,00 €
BIB000043		11 001 03 04	4.455,00 €
BIB000044	bibliothèque communale Romain Rolland d'Evere	11 001 03 04	3.000,00 €
BIB000044	bibliothèque communale Romain Rolland d'Evere BIBLIOTHÈQUE DE BRUXELLES-VILLE - Opérateur d'appui de la Région de Bruxelles- Capitale	11 001 03 04	8.400,00 €
BIB000064		11 001 03 04	8.000,00 €
BIB000064	BIBLIOTHÈQUE DE BRUXELLES-VILLE - Opérateur d'appui de la Région de Bruxelles- Capitale	11 001 03 04	104.000,00 €
BIB000036	réseau communal des bibliothèques communales de Watermael-Boitsfort	11 001 03 04	4.200,00 €
BIB000036	réseau communal des bibliothèques communales de Watermael-Boitsfort	11 001 03 04	8.000,00 €
BIB000039	Réseau de la BIBLIOTHÈQUE LOCALE DE SCHAERBEEK	11 001 03 04	8.000,00 €
BIB000039	Réseau de la BIBLIOTHÈQUE LOCALE DE SCHAERBEEK	11 001 03 04	22.400,00 €
BIB000027	Réseau des bibliothèques communales d'Etterbeek	11 001 03 04	8.910,00 €
BIB000042	réseau des bibliothèques d'Auderghem	11 001 03 04	3.000,00 €
BIB000042	réseau des bibliothèques d'Auderghem RESEAU DES BIBLIOTHEQUES DE BRUXELLES- VILLE REPRESENTÉ PAR LA BIBLIOTHÈQUE DE	11 001 03 04	7.000,00 €
ABE000015	BRUXELLES-VILLE - Opérateur direct RESEAU DES BIBLIOTHEQUES DE BRUXELLES- VILLE REPRESENTÉ PAR LA BIBLIOTHÈQUE DE	11 001 03 04	8.000,00 €
ABE000015	BRUXELLES-VILLE - Opérateur direct	11 001 03 04	51.800,00 €
BIB000030	Réseau des bibliothèques de Woluwé-Saint-Pierre	11 001 03 04	1.200,00 €
BIB000030	Réseau des bibliothèques de Woluwé-Saint-Pierre	11 001 03 04	11.880,00 €
BIB000037	réseau des bibliothèques d'Uccle	11 001 03 04	8.000,00 €
BIB000037	réseau des bibliothèques d'Uccle	11 001 03 04	14.000,00 €
207401341	Administration communale d'Ixelles	11 001 03 05	23.600,00 €
BIB000048	bibliothèque communale d'Anderlecht	11 001 03 05	27.200,00 €
BIB000007	bibliothèque communale de Jette	11 001 03 05	15.200,00 €
BIB000029	BIBLIOTHÈQUE COMMUNALE DE KOEKELBERG	11 001 03 05	6.000,00 €

BIB000041	BIBLIOTHÈQUE COMMUNALE DE SAINT-GILLES	11 001 03 05	11.200,00 €
BIB000043	BIBLIOTHÈQUE COMMUNALE DE SAINT-JOSSE-TEN-NOODE	11 001 03 05	6.000,00 €
BIB000044	bibliothèque communale Romain Rolland d'Evere	11 001 03 05	11.200,00 €
BIB000064	BIBLIOTHÈQUE DE BRUXELLES-VILLE - Opérateur d'appui de la Région de Bruxelles-Capitale	11 001 03 05	20.000,00 €
BIB000036	réseau communal des bibliothèques communales de Watermael-Boitsfort	11 001 03 05	23.600,00 €
BIB000039	Réseau de la BIBLIOTHÈQUE LOCALE DE SCHAERBEEK	11 001 03 05	39.200,00 €
BIB000027	Réseau des bibliothèques communales d'Etterbeek	11 001 03 05	8.400,00 €
BIB000042	réseau des bibliothèques d'Auderghem	11 001 03 05	10.000,00 €
ABE000015	RESEAU DES BIBLIOTHEQUES DE BRUXELLES-VILLE REPRESENTÉ PAR LA BIBLIOTHÈQUE DE BRUXELLES-VILLE - Opérateur direct	11 001 03 05	84.400,00 €
BIB000030	Réseau des bibliothèques de Woluwé-Saint-Pierre	11 001 03 05	13.200,00 €
BIB000037	réseau des bibliothèques d'Uccle	11 001 03 05	32.000,00 €
BIB000064	BIBLIOTHÈQUE DE BRUXELLES-VILLE - Opérateur d'appui de la Région de Bruxelles-Capitale	11 001 03 06	40.000,00 €
472334768	bibliothèque publique de Berchem-Sainte-Agathe	11 001 03 07	11.600,00 €
414838811	BIBLIOTHÈQUE PUBLIQUE DU CHRIST ROI	11 001 03 07	1.200,00 €
472926666	Club de Jeunesse, Action Educative	11 001 03 07	1.200,00 €
402992834	LIGUE BRAILLE	11 001 03 07	12.800,00 €
406570550	OEUVRE NATIONALE DES AVEUGLES - ONA	11 001 03 07	12.800,00 €
442203303	réseau des bibliothèques de Woluwé-Saint-Lambert	11 001 03 07	12.000,00 €
453101450	BRUXELLES-ENSEIGNEMENT - Centre de Littérature de Jeunesse de Bruxelles	11 001 03 08	10.000,00 €
419217469	La Maison de la Francité	11 001 03 09	333.000,00 €
410659594	Ancien Grand Serment Royal & Noble des Arbalétriers de Notre - Dame au Sablon	11 001 04 01	3.100,00 €
416263127	Anderlechtensia - Cercle d'archéologie, folklore et histoire d'Anderlecht	11 001 04 01	700,00 €
408518567	Association royale Office généalogique et héraldique de Belgique	11 001 04 01	1.000,00 €
421022560	Centre Albert Marinus	11 001 04 01	1.500,00 €
409143921	Centre national d'histoire des sciences	11 001 04 01	1.810,80 €
410803908	Cercle d'histoire, d'archéologie et de folklore d'Uccle et environs	11 001 04 01	700,00 €
409901412	Cercle d'histoire, d'archéologie et de folklore du Comté de Jette et de la région	11 001 04 01	1.250,00 €
465123908	Cercle d'histoire et du patrimoine de Forest	11 001 04 01	700,00 €
415153169	Chevaliers de Saint Michel	11 001 04 01	700,00 €
408154026	Grand Serment Royal des Archers de Saint Sébastien de Bruxelles	11 001 04 01	1.500,00 €
409382164	Grand Serment Royal et de Saint Georges des Arbalétriers de Bruxelles	11 001 04 01	3.100,00 €
447356773	Histoire et Sciences à Watermael-Boitsfort	11 001 04 01	700,00 €
420359693	Les Compagnons de Saint - Laurent	11 001 04 01	1.500,00 €
447052016	Les Compagnons du Witloof - Evere Keet & Conscience	11 001 04 01	250,00 €
473862222	Molenbecca	11 001 04 01	700,00 €
409442839	Société royale d'archéologie de Bruxelles	11 001 04 01	2.500,00 €
407751376	Société royale de l'Ommegang de Bruxelles	11 001 04 01	5.000,00 €
430999011	Syndicat d'initiative de Saint-Gilles	11 001 04 01	2.000,00 €
476802510	9ÈME ART BANDES DESSINÉES - NEGENDE KUNST STRIPVERHALEN	11 001 05 01	6.000,00 €

877129527	ARS VARIA	11 001 05 01	5.000,00 €
875985125	ARTDYNAMIK	11 001 05 01	10.000,00 €
AFA000217	ARTESIO	11 001 05 01	1.500,00 €
429412466	ART & MARGES MUSÉE	11 001 05 01	95.000,00 €
508705513	ART NOMADE	11 001 05 01	5.000,00 €
408114137	ASSOCIATION ARTISTIQUE D'AUDERGHEM	11 001 05 01	3.500,00 €
408114137	ASSOCIATION ARTISTIQUE D'AUDERGHEM	11 001 05 01	8.200,00 €
561774015	ATELIER 34ZERO Muzeum	11 001 05 01	10.000,00 €
869888971	ATELIERS MOMMEN	11 001 05 01	6.200,00 €
471796914	BUNKER CINÉ-THÉÂTRE	11 001 05 01	2.000,00 €
413455273	CENTRE CULTUREL JACQUES FRANCK	11 001 05 01	1.600,00 €
422286332	CENTRE CULTUREL WOLUBILIS	11 001 05 01	2.500,00 €
422286332	CENTRE CULTUREL WOLUBILIS	11 001 05 01	3.500,00 €
422286332	CENTRE CULTUREL WOLUBILIS	11 001 05 01	45.000,00 €
	CENTRE D'ÉTUDES ET DE RECHERCHES DE L'ACADÉMIE ROYALE DES BEAUX-ARTS DE BRUXELLES		
458380131		11 001 05 01	6.000,00 €
457816640	CONSEIL BRUXELLOIS DES MUSÉES	11 001 05 01	25.000,00 €
460609646	CONSTANT - Association pour l'Art et les Médias	11 001 05 01	4.000,00 €
418824521	CONTRETYPE	11 001 05 01	32.000,00 €
451302990	CROISEREGARD	11 001 05 01	3.100,00 €
443043441	ESPACE EUROPÉEN POUR LA SCULPTURE	11 001 05 01	5.000,00 €
876560789	FONDATION RAYMOND LEBLANC	11 001 05 01	30.000,00 €
422144097	FONDS P. P. HAMESSE	11 001 05 01	4.000,00 €
418830261	INDICATIONS	11 001 05 01	2.200,00 €
	INSTITUT SUPÉRIEUR POUR L'ÉTUDE DU LANGAGE PLASTIQUE		
407918751		11 001 05 01	3.000,00 €
472300621	INTERACTIVE MEDIA ART LABORATORY	11 001 05 01	3.000,00 €
419499264	JEUNESSE A BRUXELLES	11 001 05 01	7.500,00 €
407200159	JEUNESSE ET ARTS PLASTIQUES	11 001 05 01	20.000,00 €
477689762	KOMPLOT	11 001 05 01	5.000,00 €
460594602	LA MAISON BIS - ART BIZARRE	11 001 05 01	10.000,00 €
441637337	LA PART DE L'ŒIL	11 001 05 01	6.200,00 €
414693509	LES AMIS DE L'HÔTEL CHARLIER	11 001 05 01	6.000,00 €
409874191	LES AMIS DU MUSÉE D'IXELLES	11 001 05 01	5.000,00 €
433426682	LES AMIS DU SQUARE ARMAND STEURS	11 001 05 01	3.500,00 €
416520671	MAISON DES ARTS SPONTANÉS ET NAÏFS	11 001 05 01	9.000,00 €
469405863	MAISON LISMONDE	11 001 05 01	3.000,00 €
628572668	MIMA MUSEUM	11 001 05 01	30.000,00 €
549843609	MÒSSO	11 001 05 01	3.000,00 €
437722594	MUSÉE JUIF DE BELGIQUE	11 001 05 01	10.000,00 €
862279718	OFFICE D'ART CONTEMPORAIN	11 001 05 01	4.500,00 €
878609172	PHOTO GALLERY	11 001 05 01	2.000,00 €
507817071	PLAGIARAMA	11 001 05 01	5.000,00 €
899327679	FOREST, CENTRE CULTUREL	11 001 05 03	30.000,00 €
	LE SENGHOR - CENTRE CULTUREL D'ETTERBEEK		
420915068		11 001 05 03	5.000,00 €
439152553	LES RENCONTRES SAINT-GILLOISES	11 001 05 03	30.000,00 €
	PLATE-FORME DE CONCERTATION POUR LA SANTÉ MENTALE EN RÉGION DE BRUXELLES- CAPITALE		
450059610		11 001 05 03	3.000,00 €
844869703	URBANA	11 001 05 03	4.000,00 €

417957756	WOLU-ANIMATIONS	11 001 05 03	11.000,00 €
407918751	INSTITUT SUPÉRIEUR POUR L'ÉTUDE DU LANGAGE PLASTIQUE	11 001 05 04	150.000,00 €
828642987	BAH VOYONS !	11 001 06 02	4.000,00 €
411900602	CENTRE CULTUREL DE WATERMAEL- BOITSFORT "LA VENERIE"	11 001 06 02	3.000,00 €
419301702	CENTRE DE L'AUDIOVISUEL À BRUXELLES (CBA)	11 001 06 02	55.000,00 €
420278333	CENTRE DU FILM SUR L'ART (CFA)	11 001 06 02	5.000,00 €
429300422	CENTRE VIDEO DE BRUXELLES	11 001 06 02	137.000,00 €
872927843	CINÉFILMS	11 001 06 02	12.000,00 €
448655484	CINERGIE	11 001 06 02	8.500,00 €
892307849	CLAP ÉDUCATION	11 001 06 02	9.000,00 €
438214029	DIOGENE	11 001 06 02	2.500,00 €
AFA000201	FESTIVAL DU CINEMA D'ATTAC	11 001 06 02	3.000,00 €
548769679	Festival International du Film de Bruxelles	11 001 06 02	5.000,00 €
807088302	FILEMON	11 001 06 02	6.000,00 €
434311362	FOLIOSCOPE	11 001 06 02	12.000,00 €
434986503	FONDS HENRI STORCK	11 001 06 02	5.000,00 €
844924735	GALERIES	11 001 06 02	6.000,00 €
508733128	HELIOS	11 001 06 02	2.500,00 €
825356271	Institut Assyrien de Belgique INSTITUT DE LA MEMOIRE AUDIOVISUELLE JUIVE (IMAJ)	11 001 06 02	1.000,00 €
430906860	LES GRIGNOUX	11 001 06 02	5.000,00 €
419172434	LIBÉRATION FILMS	11 001 06 02	4.000,00 €
424073706	MAISON DE L'AMÉRIQUE LATINE, SERVICE EUROPÉEN DES UNIVERSITAIRES LATINO- AMÉRICAINS - CASA DE AMÉRICA LATINA, S.E.U.L.	11 001 06 02	21.500,00 €
417054864	MARCEL	11 001 06 02	5.000,00 €
859655075	NOVA	11 001 06 02	5.000,00 €
459652514	NUIT ET JOUR	11 001 06 02	5.000,00 €
426194838	PEYMEY DIFFUSION	11 001 06 02	12.000,00 €
419261714	POINTCULTURE asbl	11 001 06 02	11.200,00 €
408336247	RÉSEAU ACTION CULTURELLE CINÉMA (RACC)	11 001 06 02	22.500,00 €
ABE000012	RÉSEAU ANIMATION FORMATION (FAC)	11 001 06 02	8.000,00 €
466196549	UN SOIR ... UN GRAIN	11 001 06 02	10.000,00 €
466196549	UN SOIR ... UN GRAIN	11 001 06 02	12.000,00 €
429488680	BX1	11 001 06 03	3.050.000,00 €
862398096	CINEMAMED	11 001 06 05	102.000,00 €
429488680	BX1	11 001 06 06	100.000,00 €
870519273	CENTRE CULTUREL BRUXELLES NORD - MAISON DE LA CRÉATION	11 001 07 00	22.000,00 €
412532486	CENTRE CULTUREL DE GANSHOREN "LA VILLA"	11 001 07 00	22.000,00 €
418414547	CENTRE CULTUREL DE JETTE	11 001 07 00	35.500,00 €
470061010	CENTRE CULTUREL DE SCHAERBEEK	11 001 07 00	22.000,00 €
416184834	CENTRE CULTUREL D'EVERE - L'ENTRELA	11 001 07 00	34.800,00 €
411900602	CENTRE CULTUREL DE WATERMAEL- BOITSFORT "LA VENERIE"	11 001 07 00	44.800,00 €
463030389	CENTRE CULTUREL FRANCOPHONE BERCHEMOIS - LE FOURQUET	11 001 07 00	22.000,00 €
413455273	CENTRE CULTUREL JACQUES FRANCK	11 001 07 00	44.800,00 €
422286332	CENTRE CULTUREL WOLUBILIS	11 001 07 00	35.500,00 €

409107594	ESCALE DU NORD, CENTRE CULTUREL D'ANDERLECHT	11 001 07 00	34.800,00 €
420915068	LE SENGHOR - CENTRE CULTUREL D'ETTERBEEK	11 001 07 00	44.800,00 €
417581139	HALLES DE SCHAERBEEK	11 001 07 01	85.000,00 €
874551505	CONCERTATION DES CENTRES CULTURELS BRUXELLOIS	11 001 07 02	150.000,00 €
452636939	ATOUT PROJET	11 002 01 03	22.310,00 €
459530075	BRUXELLES-J	11 002 01 03	8.000,00 €
419597551	BRUXELLES LAÏQUE	11 002 01 03	4.735,00 €
418279539	Centre d'Accueil d'Information Jeunesse de Bruxelles Nord-Ouest	11 002 01 03	9.000,00 €
420782634	Centre d'Accueil d'Information Jeunesse de Schaerbeek	11 002 01 03	9.000,00 €
417635874	Centre d'accueil et d'information Jeunesse de Bruxelles	11 002 01 03	9.000,00 €
417635874	Centre d'accueil et d'information Jeunesse de Bruxelles	11 002 01 03	17.000,00 €
429741771	FESTIVAL INTERNATIONAL DE L'ENFANCE ET DE LA JEUNESSE - SECTION FRANCOPHONE (FIEJ)	11 002 01 03	27.000,00 €
440988229	IDEJI	11 002 01 03	7.500,00 €
454612472	Le Kiosque	11 002 01 03	9.000,00 €
448896501	PROMO JEUNES	11 002 01 03	6.000,00 €
448896501	PROMO JEUNES	11 002 01 03	30.000,00 €
413704109	SERVICE D'INFORMATION SUR LES ÉTUDES ET LES PROFESSIONS (SIEP)	11 002 01 03	3.500,00 €
413704109	SERVICE D'INFORMATION SUR LES ÉTUDES ET LES PROFESSIONS (SIEP)	11 002 01 03	8.000,00 €
442302281	TREMPAINS ASBL	11 002 01 03	70.000,00 €
867684004	Accueil et rencontre bruxellois autour de l'enfance	11 002 01 04	1.700,00 €
407701985	ACTIVITES SPORTIVES, CULTURELLES ET DE LOISIRS DE GANSHOREN	11 002 01 04	1.785,00 €
451156106	Alpa-Ludismes	11 002 01 04	1.615,00 €
417408024	Centre Communautaire Crousse	11 002 01 04	2.295,00 €
408652981	CERCLE POLYTECHNIQUE DE L'ULB	11 002 01 04	1.785,00 €
472926666	Club de Jeunesse, Action Educative	11 002 01 04	2.040,00 €
431645248	IRSA Centre de Services	11 002 01 04	2.125,00 €
420707113	La Maison des Enfants d'Anderlecht-Club Unesco	11 002 01 04	1.530,00 €
861109382	LES AMIS DE LA LUDOTHÈQUE D'EVERE (LA BOÎTE À JOUJOUX)	11 002 01 04	2.210,00 €
539703347	Let's Play Together	11 002 01 04	2.000,00 €
402992834	LIGUE BRAILLE	11 002 01 04	2.040,00 €
424043418	LUDO-Association des ludothèques et des ludothécaires de la Communauté française de Belgique	11 002 01 04	2.380,00 €
424043418	LUDO-Association des ludothèques et des ludothécaires de la Communauté française de Belgique	11 002 01 04	12.000,00 €
422932866	Ludocontact	11 002 01 04	2.635,00 €
428693874	LUDOTHÈQUE ADAPTÉE POUR ENFANTS ET ADULTES ATTEINTS D'UN HANDICAP	11 002 01 04	2.805,00 €
417356950	Ludothèque d'Etterbeek	11 002 01 04	2.210,00 €
AFA000060	LUDOTHÈQUE DIABOLO	11 002 01 04	2.125,00 €
441312584	MAISON DES ENFANTS DE SAINT GILLES	11 002 01 04	1.955,00 €
443365818	MAISON MÉDICALE DES MAROLLES asbl	11 002 01 04	2.380,00 €
431069186	MUSÉE DU JOUET - SPEELGOEDMUSEUM	11 002 01 04	25.000,00 €

406570550	OEUVRE NATIONALE DES AVEUGLES - ONA	11 002 01 04	2.635,00 €
874677605	WALALOU	11 002 01 04	2.635,00 €
414030345	Besace STL Saint-Gilles	11 002 01 05	1.250,00 €
472926666	Club de Jeunesse, Action Educative	11 002 01 05	1.250,00 €
407750980	Guides Catholiques de Belgique	11 002 01 05	1.250,00 €
821640379	JEUNES ET LIBRES asbl	11 002 01 05	1.250,00 €
424079248	MAISON DES JEUNES D'AUDERGHEM	11 002 01 05	1.250,00 €
417779394	MAISON DES JEUNES DE FOREST	11 002 01 05	1.250,00 €
892750485	Maison des Jeunes "La J"	11 002 01 05	1.250,00 €
413940075	RECHERCHE ET FORMATION SOCIOCULTURELLES	11 002 01 05	702,00 €
417455534	SERVICE PROTESTANT DE LA JEUNESSE asbl	11 002 01 05	1.250,00 €
472926666	Club de Jeunesse, Action Educative	11 002 01 07	3.000,00 €
409624961	FOYER DES JEUNES DES MAROLLES (LE)	11 002 01 07	3.000,00 €
892750485	Maison des Jeunes "La J"	11 002 01 07	4.000,00 €
206582284	Administration communale d'Anderlecht	11 002 01 09	2.210,00 €
207540408	Administration communale d'Auderghem	11 002 01 09	1.785,00 €
207372538	Administration communale de Koekelberg	11 002 01 09	2.635,00 €
207366501	Administration communale de Molenbeek-St-Jean	11 002 01 09	2.125,00 €
207372637	Administration communale de Watermael-Boisfort	11 002 01 09	2.125,00 €
207372637	Administration communale de Watermael-Boisfort	11 002 01 09	2.210,00 €
207401341	Administration communale d'Ixelles	11 002 01 09	1.360,00 €
207401341	Administration communale d'Ixelles	11 002 01 09	2.550,00 €
477339473	AFRICAN CULTURE PROMOTION MIX	11 002 02 01	5.000,00 €
562855861	A.M.A Jeunesse Gym	11 002 02 01	2.000,00 €
562855861	A.M.A Jeunesse Gym	11 002 02 01	4.000,00 €
562855861	A.M.A Jeunesse Gym	11 002 02 01	4.850,45 €
826418818	Anderlecht Braine Black Eagles	11 002 02 01	6.000,00 €
540742336	ANNEESSENS 25	11 002 02 01	6.000,00 €
AFA000222	ASC Berchem	11 002 02 01	1.000,00 €
420349894	Association des Etablissements Sportifs (AES)	11 002 02 01	10.000,00 €
447944515	Association Interfédérale du Sport Francophone (AISF)	11 002 02 01	10.000,00 €
450205308	Association Sportive des Ecoles de la Ville de Bruxelles	11 002 02 01	3.800,00 €
422068279	Atelier d'éducation permanente pour personnes incarcérées (ADEPPI)	11 002 02 01	2.187,00 €
408950119	Belgian Aikikai	11 002 02 01	10.000,00 €
834535441	Belgian Homeless Cup	11 002 02 01	5.000,00 €
643628850	Belgium Plays 4 Peace	11 002 02 01	6.200,00 €
843055704	BE-SPORTS	11 002 02 01	5.500,00 €
843055704	BE-SPORTS	11 002 02 01	6.200,00 €
651809316	Brussels Football	11 002 02 01	6.000,00 €
478272158	Brussels Judo Institute	11 002 02 01	4.500,00 €
860376835	BruxSail	11 002 02 01	8.000,00 €
458377359	C.AI-KIDO.CLUB	11 002 02 01	2.500,00 €
417635874	Centre d'accueil et d'information Jeunesse de Bruxelles	11 002 02 01	12.000,00 €
416539180	Cercle de Tennis de Table Royal Alpa Ixelles Schaerbeek	11 002 02 01	1.500,00 €
424403308	CERCLE POSTSCOLAIRE 23	11 002 02 01	4.000,00 €
846094178	Cercle royal de Natation de Schaerbeek et Neder Over Heembeek	11 002 02 01	2.500,00 €

846094178	Cercle royal de Natation de Schaerbeek et Neder Over Heembeek	11 002 02 01	3.000,00 €
846094178	Cercle royal de Natation de Schaerbeek et Neder Over Heembeek	11 002 02 01	5.000,00 €
408497385	Cercle Royal des Échecs de Bruxelles (CREB)	11 002 02 01	1.250,00 €
442221713	Cercle Sportif La Forestoise Athlétisme	11 002 02 01	5.000,00 €
478162389	Cercle Sportif la Maison de l'Escrime	11 002 02 01	2.200,00 €
823606907	Champion's Academy asbl	11 002 02 01	5.000,00 €
454956229	COMMUNAUTE CULTURELLE CONGOLAISE DE BELGIQUE	11 002 02 01	IN
658964649	Cours Circuit	11 002 02 01	1.500,00 €
847971624	Crossing Schaerbeek Jeunes	11 002 02 01	4.000,00 €
822911277	DISPOSITIF RELAIS	11 002 02 01	6.000,00 €
473010008	Du Vent & des Voiles	11 002 02 01	503,62 €
891140978	Ecole des Jeunes - Etoile Bruxelles Capitale	11 002 02 01	6.000,00 €
439471366	Ecole de Sports de l'Université Libre de Bruxelles (École de Sports de L'ULB)	11 002 02 01	75.000,00 €
811931372	Education Sports et Loisirs asbl (ESL)	11 002 02 01	6.000,00 €
418415834	EnéoSport	11 002 02 01	2.300,00 €
463666037	ENTENTE DES CLUBS D'ATHLÉTISME DE LA RÉGION DE BRUXELLES-CAPITALE	11 002 02 01	3.000,00 €
463666037	ENTENTE DES CLUBS D'ATHLÉTISME DE LA RÉGION DE BRUXELLES-CAPITALE	11 002 02 01	3.200,00 €
465477264	Entente des Clubs de Football de la Région de Bruxelles-Capitale	11 002 02 01	23.650,00 €
463206375	EUCLIDES ASBL (Université populaire d'Anderlecht)	11 002 02 01	4.000,00 €
537375446	Event's Soccer Academy (ESOA)	11 002 02 01	2.500,00 €
537375446	Event's Soccer Academy (ESOA)	11 002 02 01	5.000,00 €
565924031	Everest Action	11 002 02 01	2.500,00 €
565924031	Everest Action	11 002 02 01	4.000,00 €
897379563	Ever Move	11 002 02 01	1.444,50 €
865562375	FC Anderlecht Sport-Milan	11 002 02 01	4.000,00 €
631879873	Fc.Bruxelles	11 002 02 01	947,19 €
544834647	FC Jeunesse Molenbeek Académie	11 002 02 01	2.500,00 €
649743711	F.C. Moreda Uccle	11 002 02 01	3.000,00 €
649743711	F.C. Moreda Uccle	11 002 02 01	4.500,00 €
476159835	FC Saint-Josse	11 002 02 01	3.000,00 €
418826994	Fédération Belge Francophone d'Athlétisme du Monde du Travail	11 002 02 01	1.500,00 €
419105821	Fédération francophone belge de judo et disciplines associées	11 002 02 01	2.500,00 €
413895337	Fédération Royale Sportive de l'Enseignement Libre (FRSEL)	11 002 02 01	3.100,00 €
413895337	Fédération Royale Sportive de l'Enseignement Libre (FRSEL)	11 002 02 01	17.000,00 €
430147092	Fédération Sportive de l'Enseignement Officiel Subventionné (FSEOS)	11 002 02 01	3.100,00 €
850731966	Fédération Sportive Wallonie-Bruxelles Enseignement (FSWBE)	11 002 02 01	3.100,00 €
414813273	Football Club Ganshoren	11 002 02 01	6.000,00 €
876659967	FOOTBALL-ETUDES-FAMILLES-ANDERLECHT (FEFA)	11 002 02 01	20.000,00 €
649840513	Football Young Academy Saint-Gilloise	11 002 02 01	2.500,00 €
888302046	FRIENDLY FOOT	11 002 02 01	5.000,00 €
888302046	FRIENDLY FOOT	11 002 02 01	7.500,00 €
864166466	Génération Nouvelle	11 002 02 01	3.000,00 €

450111672	GymnoRythmieS Uccle	11 002 02 01	2.000,00 €
807711278	Gym Sana	11 002 02 01	20.000,00 €
806977147	Impulsion Dance	11 002 02 01	6.000,00 €
408120966	J.C. Royal Crossing Club Schaerbeek a.s.b.l. et d.a	11 002 02 01	2.700,00 €
408120966	J.C. Royal Crossing Club Schaerbeek a.s.b.l. et d.a	11 002 02 01	4.000,00 €
816579949	JOSO.ADAPTSPORTTRIP	11 002 02 01	5.000,00 €
536942708	Kin-Ball K-Ribou Bruxelles	11 002 02 01	2.300,00 €
410601097	La Royale Saint-Gilloise	11 002 02 01	2.000,00 €
818714939	LE 6e SENS	11 002 02 01	5.000,00 €
818714939	LE 6e SENS	11 002 02 01	6.200,00 €
479583341	LES 24 HEURES VÉLO DU BOIS DE LA CAMBRE	11 002 02 01	2.500,00 €
892344768	Les Petits Belges	11 002 02 01	10.000,00 €
896313949	LE TROISIÈME OEIL	11 002 02 01	5.000,00 €
456303242	Ligue Francophone de Squash	11 002 02 01	2.500,00 €
449487409	Lutte contre l'Exclusion Sociale à Molenbeek (LES)	11 002 02 01	10.000,00 €
823892759	MATISSA BELGIQUE	11 002 02 01	5.880,55 €
874561205	Medina-sport Forest	11 002 02 01	4.000,00 €
430823421	Molenbeek Sport	11 002 02 01	3.000,00 €
460488395	Mondial Sport et Culture	11 002 02 01	4.500,00 €
460488395	Mondial Sport et Culture	11 002 02 01	5.000,00 €
415750215	MOUVEMENT CONTRE LE RACISME, L'ANTISÉMITISME ET LA XÉNOPHOBIE (MRAX)	11 002 02 01	15.000,00 €
434324527	Neko-Anderlecht	11 002 02 01	4.000,00 €
454569120	Nouveau Royal Cercle Sportif Logis Auderghem Tennis de Table	11 002 02 01	3.000,00 €
454569120	Nouveau Royal Cercle Sportif Logis Auderghem Tennis de Table	11 002 02 01	5.000,00 €
406579854	Oeuvre Fédérale les Amis des Aveugles et Malvoyants	11 002 02 01	3.000,00 €
861969714	PANATHLON WALLONIE-BRUXELLES	11 002 02 01	2.500,00 €
861969714	PANATHLON WALLONIE-BRUXELLES	11 002 02 01	4.000,00 €
861969714	PANATHLON WALLONIE-BRUXELLES	11 002 02 01	4.500,00 €
845242162	Petites Puces	11 002 02 01	IN
538966840	PROMETHIC	11 002 02 01	6.000,00 €
448896501	PROMO JEUNES	11 002 02 01	25.000,00 €
870400103	Promo Roller	11 002 02 01	8.000,00 €
816749205	R. Anciens 13 B.C.	11 002 02 01	3.000,00 €
873265264	Rouliroula	11 002 02 01	3.000,00 €
873265264	Rouliroula	11 002 02 01	3.500,00 €
423570987	Royal Daring Tennis Hockey Club de Molenbeek	11 002 02 01	4.000,00 €
424059650	Royal Excelsior Sports Club	11 002 02 01	2.000,00 €
834168722	Royal IV Brussels	11 002 02 01	5.000,00 €
411104311	Royal Uccle Sport THC	11 002 02 01	2.500,00 €
807030397	Saint-Gilles Sport (SGS)	11 002 02 01	5.000,00 €
807030397	Saint-Gilles Sport (SGS)	11 002 02 01	6.000,00 €
863713635	SKATEBOARDERS ASBL	11 002 02 01	12.000,00 €
409444324	Spéléo-Club de Bruxelles "Les Stalacs"	11 002 02 01	1.000,00 €
429766319	Sporta Evere Volley Ball	11 002 02 01	1.000,00 €
897641067	Sport Nature	11 002 02 01	6.000,00 €
835493860	Synergy Smets United (Synergy.S.U)	11 002 02 01	3.500,00 €
835493860	Synergy Smets United (Synergy.S.U)	11 002 02 01	5.000,00 €
835493860	Synergy Smets United (Synergy.S.U)	11 002 02 01	7.400,00 €

890836914	UNIVERS'ELLES	11 002 02 01	5.000,00 €
845962833	VIDONNE	11 002 02 01	1.000,00 €
471369619	VISION	11 002 02 01	3.000,00 €
475930894	Voltaire	11 002 02 01	6.191,62 €
896401645	Wolu-SportL/Tennis Club Les Eglantiers	11 002 02 01	3.000,00 €
456088456	Amicale Anderlecht Avia Hockey Club	11 002 02 02	1.341,90 €
826418818	Anderlecht Braine Black Eagles	11 002 02 02	2.338,74 €
535787913	Anderlecht Volley Team	11 002 02 02	690,12 €
873783324	Apprenti-sage OASIS BXL	11 002 02 02	479,25 €
812371238	ASA St Hubert Boitsfort	11 002 02 02	306,72 €
431068196	Association Sportive Saint-Augustin	11 002 02 02	747,63 €
889086360	Athamor Gym Club	11 002 02 02	5.501,79 €
860853620	Avenir Evere Basket Club	11 002 02 02	670,95 €
501663808	Barbär Girls	11 002 02 02	1.677,37 €
460967754	Basket Club Auderghem	11 002 02 02	1.073,52 €
458578287	Basket Club la Chenaie	11 002 02 02	651,78 €
414030345	Besace STL Saint-Gilles	11 002 02 02	268,38 €
422255351	Boitsfort Rugby Club	11 002 02 02	2.425,00 €
535982804	Boxing Club Esquive Ixelloise	11 002 02 02	1.322,73 €
871816006	Brussels GR	11 002 02 02	1.456,92 €
478272158	Brussels Judo Institute	11 002 02 02	766,80 €
464624456	Brussels Tigers - Américan and Flag Football	11 002 02 02	690,12 €
881713073	Brussels UnderWater Hockey	11 002 02 02	268,38 €
443526758	Brussels University Rugby Club	11 002 02 02	1.016,01 €
899514157	Bruxelles Est Volley Club	11 002 02 02	2.137,45 €
537996345	BX Youth	11 002 02 02	1.476,09 €
470804643	Centre d'Education Physique pour Coronariens	11 002 02 02	115,02 €
851179552	Centre de Jeunes d'Anderlecht	11 002 02 02	1.341,90 €
869486521	Centre de Relaxation, d'Étude du Yoga et Disciplines Associées	11 002 02 02	360,00 €
421770549	Centre sportif de la Woluwe	11 002 02 02	1.897,83 €
AFA000047	Cercle d'Echecs Excelsior Ganshoren	11 002 02 02	360,00 €
408701382	Cercle de Natation Bruxelles Atalante	11 002 02 02	1.821,15 €
479077258	Cercle de Natation Sportcity Woluwe	11 002 02 02	2.060,77 €
443074224	Cercle d'Escrime Damoclès	11 002 02 02	920,16 €
419187874	Cercle des Régates de Bruxelles Kayak	11 002 02 02	239,62 €
472909147	Cercle de Tennis de Table de Woluwe-Saint-Lambert	11 002 02 02	460,08 €
416539180	Cercle de Tennis de Table Royal Alpa Ixelles Schaerbeek	11 002 02 02	2.645,46 €
461322397	Cercle de Tir anderlechtois	11 002 02 02	670,95 €
410322470	Cercle Julien Naessens	11 002 02 02	517,59 €
846094178	Cercle royal de Natation de Schaerbeek et Neder Over Heembeek	11 002 02 02	3.373,92 €
442221713	Cercle Sportif La Forestoise Athlétisme	11 002 02 02	2.683,80 €
478162389	Cercle Sportif la Maison de l'Escrime	11 002 02 02	785,97 €
472926666	Club de Jeunesse, Action Educative	11 002 02 02	440,91 €
860164425	Club numéro 1	11 002 02 02	1.964,92 €
847971624	Crossing Schaerbeek Jeunes	11 002 02 02	3.450,60 €
451541136	Daring Athletic Club de Molenbeek	11 002 02 02	2.511,27 €
809964351	Dim Kite	11 002 02 02	360,00 €

502631333	Ecole de Formation des Jeunes de la Ville de Bruxelles (EFJ-Bruxelles)	11 002 02 02	1.610,28 €
453400071	Ecole des Jeunes de la Royale Union Saint-Gilloise	11 002 02 02	5.674,32 €
418415834	EnéoSport	11 002 02 02	4.186,72 €
469704286	Entente Sportive et Culturelle de Haren	11 002 02 02	469,66 €
807407016	Espace Escrime	11 002 02 02	1.188,54 €
428376744	Europa Gym	11 002 02 02	4.370,76 €
565924031	Everest Action	11 002 02 02	536,76 €
465639986	Evolution Verticale	11 002 02 02	1.169,37 €
865562375	FC Anderlecht Sport-Milan	11 002 02 02	1.744,47 €
544834647	FC Jeunesse Molenbeek Académie	11 002 02 02	2.683,80 €
649743711	F.C. Moreda Uccle	11 002 02 02	1.878,66 €
476159835	FC Saint-Josse	11 002 02 02	2.127,87 €
416538487	Fédération Indépendante des Seniors	11 002 02 02	1.420,49 €
884589124	Fédération Sportive des Sourds de la Région de Bruxelles-Capitale	11 002 02 02	191,70 €
414813273	Football Club Ganshoren	11 002 02 02	2.271,64 €
416336767	Football Club Saint-Michel	11 002 02 02	3.335,58 €
478372227	Ganshoren Dames Basket	11 002 02 02	1.284,39 €
408154026	Grand Serment Royal des Archers de Saint Sébastien de Bruxelles	11 002 02 02	360,00 €
828398410	Green-life Evere Tennis Club	11 002 02 02	421,74 €
535924604	Gremlins'90 Forest	11 002 02 02	115,02 €
848196902	Gymnasia	11 002 02 02	2.971,35 €
450111672	GymnoRythmieS Uccle	11 002 02 02	805,14 €
457724192	Gym Phenix	11 002 02 02	6.441,12 €
416485633	Gym-Santé Evere	11 002 02 02	199,36 €
849489376	HIDDEN POWER ARTISTS ASSOCIATION	11 002 02 02	1.380,24 €
806977147	Impulsion Dance	11 002 02 02	1.591,11 €
408120966	J.C. Royal Crossing Club Schaerbeek a.s.b.l. et d.a	11 002 02 02	1.169,37 €
423545946	Judo Club Anderlecht	11 002 02 02	805,14 €
432313756	Judo Club Budo Bruxelles	11 002 02 02	1.236,46 €
450778794	Judo Club Zita Kyoteï	11 002 02 02	929,74 €
839202626	Judo Ganshoren	11 002 02 02	345,06 €
638795577	La Cordiale TN Saint-Josse	11 002 02 02	134,19 €
457262552	Lambermont Tennis Academy	11 002 02 02	3.891,51 €
887128148	La Plébéienne de Laeken asbl	11 002 02 02	1.150,20 €
472270630	La Réserve du Roseau	11 002 02 02	4.217,40 €
544838211	Leopold Club	11 002 02 02	2.990,52 €
874561205	Medina-sport Forest	11 002 02 02	536,76 €
848729709	Move danz'attitude	11 002 02 02	1.591,11 €
434324527	Neko-Anderlecht	11 002 02 02	1.725,30 €
839813825	Nippon karaté club	11 002 02 02	805,14 €
454569120	Nouveau Royal Cercle Sportif Logis Auderghem	11 002 02 02	1.533,60 €
476059469	Tennis de Table	11 002 02 02	603,85 €
422081147	Olympic Evere Gym	11 002 02 02	4.217,40 €
413313832	Park Club	11 002 02 02	360,00 €
835455852	Pétanque Club Le Frankveld	11 002 02 02	1.648,62 €
816749205	Racing Personnel communal de Schaerbeek	11 002 02 02	824,31 €
AFA000033	R. Anciens 13 B.C.	11 002 02 02	1.150,20 €
873265264	Rapid Forest T.T.	11 002 02 02	364,23 €
	Rouliroula	11 002 02 02	

461231436	Royal Aera Excelsior Bruxelles	11 002 02 02	2.425,00 €
461617060	Royal Canter Basket Club de Schaerbeek	11 002 02 02	1.524,01 €
445528819	Royal Cercle Athlétique de Schaerbeek	11 002 02 02	3.067,20 €
478269683	Royal Cercle de Tennis de Table Anderlechtois	11 002 02 02	287,55 €
408655654	Royal Charles-Quint Tennis Club	11 002 02 02	1.246,05 €
423570987	Royal Daring Tennis Hockey Club de Molenbeek	11 002 02 02	1.897,83 €
AFA000252	Royale La Silencieuse de Bruxelles	11 002 02 02	210,87 €
424059650	Royal Excelsior Sports Club	11 002 02 02	1.226,88 €
834168722	Royal IV Brussels	11 002 02 02	3.067,20 €
443323058	Royal Ixelles Sporting Club - Auderghem Athlétisme	11 002 02 02	996,84 €
408291806	Royal Racing Club de Boitsfort	11 002 02 02	3.565,62 €
402101325	Royal SCUP Dielegem Jette	11 002 02 02	3.258,90 €
418282212	Royal Set-Jet Fleur Bleue	11 002 02 02	613,44 €
899464172	Royal Tempogym Jette	11 002 02 02	575,10 €
411104311	Royal Uccle Sport THC	11 002 02 02	3.527,28 €
442478861	Royal White Star Athletic Club	11 002 02 02	2.655,04 €
411040963	Royal Wolu Plongée Club	11 002 02 02	153,36 €
441964662	RSCA section RUGBY	11 002 02 02	996,84 €
412073123	Service Ucclois du Troisième Age	11 002 02 02	1.295,89 €
462992183	Set Wahis	11 002 02 02	3.182,22 €
818530243	Shitokai Karate Evere	11 002 02 02	383,40 €
409437394	Société Royale Union Nautique de Bruxelles	11 002 02 02	824,31 €
888756758	Spheria	11 002 02 02	1.092,69 €
429766319	Sporta Evere Volley Ball	11 002 02 02	1.246,05 €
824393003	Stade Ucclois	11 002 02 02	632,61 €
835493860	Synergy Smets United (Synergy.S.U)	11 002 02 02	1.763,64 €
447637974	Tennis Club Le Chalet	11 002 02 02	1.188,54 €
462167089	The Runners (C.R.B.B.)	11 002 02 02	690,12 €
464174296	Uccle VF	11 002 02 02	1.044,76 €
844076776	Union Africa Football club Bruxelles asbl	11 002 02 02	306,72 €
451978428	Union Touristique les Amis de la Nature section de Boitfort	11 002 02 02	360,00 €
472837485	United Basket Woluwe	11 002 02 02	2.817,99 €
454792022	Vénus Gym Club Ganshoren	11 002 02 02	1.150,20 €
443448861	Woluwe Volley	11 002 02 02	153,36 €
870740096	Yoshin Jiu-Jitsu Club Anderlecht	11 002 02 02	594,27 €
830917341	Action Intersectorielle Développement Durable Egalité Solidarité (AIDDES)	11 002 02 04	5.000,00 €
479060234	Agissons Ensemble	11 002 02 04	4.700,00 €
447411015	ANIMATION PREVENTION SOCIOCULTURELLE - LE PAS	11 002 02 04	3.000,00 €
896763911	CENTRE CULTUREL AL MALAK	11 002 02 04	3.000,00 €
473268047	CENTRE D'IMPULSION SOCIOPROFESSIONNEL ET CULTUREL (CIPROC)	11 002 02 04	3.500,00 €
480577986	CONVIVIALITES	11 002 02 04	3.500,00 €
409311195	CTL LA BARRICADE	11 002 02 04	8.000,00 €
502631333	Ecole de Formation des Jeunes de la Ville de Bruxelles (EFJ-Bruxelles)	11 002 02 04	4.000,00 €
439471366	Ecole de Sports de l'Université Libre de Bruxelles (École de Sports de L'ULB)	11 002 02 04	4.900,00 €
811452510	EMERGENCE-XL	11 002 02 04	2.500,00 €
846188507	Femme de bonne volonté internationale ambassadrice de l'amour	11 002 02 04	1.500,00 €

838990117	FEMMES ACTIVES DU MONDE	11 002 02 04	4.000,00 €
897850014	FEMMES EPANOUIES ET ACTIVES ASBL (FEZA)	11 002 02 04	5.000,00 €
478859504	FOREST QUARTIERS SANTÉ (FQS)	11 002 02 04	9.000,00 €
459598371	INTERPÔLE asbl	11 002 02 04	9.000,00 €
408120966	J.C. Royal Crossing Club Schaerbeek a.s.b.l. et d.a	11 002 02 04	5.000,00 €
449487409	Lutte contre l'Exclusion Sociale à Molenbeek (LES)	11 002 02 04	14.500,00 €
472850056	MAISON DE LA FAMILLE asbl	11 002 02 04	6.000,00 €
461207284	Maison médicale du Vieux Molenbeek asbl (MMVM)	11 002 02 04	2.000,00 €
458819403	Maison médicale Galilée asbl	11 002 02 04	6.000,00 €
807847672	MAISON MEDICALE SANTE ET BIEN-ETRE (MMS & B)	11 002 02 04	2.600,00 €
878860976	Mes-Tissages	11 002 02 04	3.500,00 €
430823421	Molenbeek Sport	11 002 02 04	7.000,00 €
460488395	Mondial Sport et Culture	11 002 02 04	5.000,00 €
463298526	Partenariat Marconi	11 002 02 04	8.000,00 €
807030397	Saint-Gilles Sport (SGS)	11 002 02 04	10.000,00 €
556766835	SPINA BIFIDA'S ACTION BELGO AFRICA (SBABA)	11 002 02 04	3.600,00 €
835493860	Synergy Smets United (Synergy.S.U)	11 002 02 04	2.420,00 €
890836914	UNIVERS'ELLES	11 002 02 04	12.500,00 €
410905856	VIE FEMININE	11 002 02 04	8.780,00 €
874677605	WALALOU	11 002 02 04	12.500,00 €
422700363	FRAJE - FORMATION PERMANENTE ET ACCUEIL DU JEUNE ENFANT RÉSEAU DES INITIATIVES ENFANTS-PARENTS-PROFESSIONNELS	11 002 03 02	138.000,00 €
810791326	COMMISSION NATIONALE POUR LES DROITS DE L'ENFANT (CNDE)	11 002 03 02	80.000,00 €
ABE000008	Administration communale d'Ixelles	11 002 03 03	1.170,00 €
207401341	ART & MARGES MUSÉE	11 002 04 03	2.400,00 €
429412466	Athénée Royal de Koekelberg	11 002 04 03	4.793,00 €
ESC000040	Camping Town asbl	11 002 04 03	4.800,00 €
840779865	CEFA d'ANDERLECHT - Centre d'Education et de Formation en Alternance	11 002 04 03	5.830,00 €
ESC000051	CEFA d'ANDERLECHT - Centre d'Education et de Formation en Alternance	11 002 04 03	1.740,00 €
ESC000051	Centre Belge de la Bande Dessinée	11 002 04 03	2.400,00 €
430941504	CENTRE CULTUREL DE JETTE	11 002 04 03	4.800,00 €
418414547	CENTRE CULTUREL DE JETTE	11 002 04 03	3.715,00 €
418414547	CENTRE CULTUREL DE JETTE	11 002 04 03	4.790,00 €
416184834	CENTRE CULTUREL D'EVERE - L'ENTRELA	11 002 04 03	4.800,00 €
416184834	CENTRE CULTUREL D'EVERE - L'ENTRELA	11 002 04 03	8.775,00 €
416184834	CENTRE CULTUREL D'EVERE - L'ENTRELA	11 002 04 03	8.850,00 €
870899058	Centre Culturel Maghrebin - Espace Magh Centre Culturel Omar Khayam Recherches - Échanges Belgo-Iraniens	11 002 04 03	2.377,00 €
450427616	CENTRE CULTUREL WOLUBILIS	11 002 04 03	2.400,00 €
422286332	CINÉDIT	11 002 04 03	4.800,00 €
420182917	CINÉDIT	11 002 04 03	2.395,00 €
420182917	CINÉDIT	11 002 04 03	4.485,00 €
420182917	CINÉDIT	11 002 04 03	11.040,00 €
419562117	COLLECTIF RECHERCHE ET EXPRESSION (CREE)	11 002 04 03	1.458,00 €
419562117	COLLECTIF RECHERCHE ET EXPRESSION (CREE)	11 002 04 03	2.400,00 €
ESC000050	Collège des Etoiles	11 002 04 03	3.411,00 €
207367588	Commune de Saint-Gilles	11 002 04 03	2.093,00 €

207367588	Commune de Saint-Gilles	11 002 04 03	3.564,00 €
418552525	COMPAGNIE DE LA CASQUETTE	11 002 04 03	2.400,00 €
897865058	COMPAGNIE SUR LE FIL	11 002 04 03	2.400,00 €
897865058	COMPAGNIE SUR LE FIL	11 002 04 03	4.800,00 €
413103501	Confédération parascolaire	11 002 04 03	2.400,00 €
417549465	Coopération par l'Education et la Culture ONG	11 002 04 03	4.267,00 €
553462895	De Capes et de mots diFFéré (activité smart productions associées n°03444)	11 002 04 03	9.017,00 €
AFA000250	Echo Collective (Smart Activité:15958-Echo Collective)	11 002 04 03	9.365,00 €
AFA000230		11 002 04 03	8.500,00 €
ESC000045	Ecole Champ des Tournesols	11 002 04 03	9.510,00 €
ABE000044	Ecole communale 2 Emeraude	11 002 04 03	2.400,00 €
ESC000046	Ecole communale Clarté	11 002 04 03	2.374,00 €
ESC000047	Ecole Messidor	11 002 04 03	4.800,00 €
461924688	ESPACE CRE-ACTION - La Roseraie	11 002 04 03	4.675,00 €
461924688	ESPACE CRE-ACTION - La Roseraie	11 002 04 03	9.600,00 €
438331914	FÉDÉRATION BELGE D'IMPROVISATION AMATEUR	11 002 04 03	4.856,00 €
446485159	FERME DU PARC MAXIMILIEN (LA)	11 002 04 03	8.274,00 €
ESC000010	INSTITUT DE MOT-COUVREUR	11 002 04 03	2.400,00 €
ESC000049	Institut Sainte Marie	11 002 04 03	4.800,00 €
409570028	Jeunes Mutualistes Libéraux asbl	11 002 04 03	8.050,00 €
415328561	Jeunesse scientifique de Belgique	11 002 04 03	2.611,00 €
414436359	LA BALSAMINE	11 002 04 03	2.400,00 €
889695480	LA GALETTE	11 002 04 03	2.400,00 €
462540342	La Maison du conte de Bruxelles	11 002 04 03	2.400,00 €
462540342	La Maison du conte de Bruxelles	11 002 04 03	2.490,00 €
645743747	La P'tite Canaille asbl	11 002 04 03	2.400,00 €
826903917	LA SACREE BONNE ADRESSE ASBL	11 002 04 03	9.600,00 €
834194456	LES ATELIERS DE L'ÉTABLI ASBL LE SENGHOR - CENTRE CULTUREL D'ETTERBEEK	11 002 04 03	10.995,00 €
420915068		11 002 04 03	4.788,00 €
402992834	LIGUE BRAILLE	11 002 04 03	1.071,00 €
645805610	made with heART	11 002 04 03	2.400,00 €
416520671	MAISON DES ARTS SPONTANÉS ET NAÏFS	11 002 04 03	5.595,00 €
412506950	MEDIA ANIMATION (SERVICE)	11 002 04 03	2.400,00 €
471517691	MUS-E BELGIUM	11 002 04 03	1.465,00 €
471517691	MUS-E BELGIUM	11 002 04 03	2.395,00 €
471517691	MUS-E BELGIUM	11 002 04 03	7.000,00 €
471517691	MUS-E BELGIUM	11 002 04 03	7.122,00 €
453900612	MUSÉE RENÉ MAGRITTE MUSEUM	11 002 04 03	4.535,00 €
564932057	Nighthawks asbl	11 002 04 03	4.800,00 €
895408978	PALAIS DES BEAUX-ARTS (BOZAR)	11 002 04 03	6.000,00 €
479500494	PAPILLON VOLE	11 002 04 03	13.000,00 €
444393820	Partenariat de Cureghem - La Boutique culturelle PIERRE DE LUNE - Centre dramatique Jeune Public	11 002 04 03	2.400,00 €
419560830		11 002 04 03	12.200,00 €
419560830	PIERRE DE LUNE - Centre dramatique Jeune Public	11 002 04 03	15.000,00 €
419560830	PIERRE DE LUNE - Centre dramatique Jeune Public	11 002 04 03	40.000,00 €
AFA000249	Productions associées "Spectres" (Activité SMart 17477)	11 002 04 03	4.800,00 €

449049820	PRO VÉLO INSTITUT DE RECHERCHE ET DE PROMOTION DU VÉLO	11 002 04 03	9.070,00 €
452104330	SERVICE DE CULTURE CINÉMATOGRAPHIQUE	11 002 04 03	4.790,00 €
436173861	THÉÂTRE DE MILLEVIE	11 002 04 03	10.595,00 €
436173861	THÉÂTRE DE MILLEVIE	11 002 04 03	10.707,00 €
456795863	THÉÂTRE LA MONTAGNE MAGIQUE	11 002 04 03	2.400,00 €
456795863	THÉÂTRE LA MONTAGNE MAGIQUE	11 002 04 03	4.145,00 €
456795863	THÉÂTRE LA MONTAGNE MAGIQUE	11 002 04 03	4.480,00 €
456795863	THÉÂTRE LA MONTAGNE MAGIQUE	11 002 04 03	4.800,00 €
456795863	THÉÂTRE LA MONTAGNE MAGIQUE	11 002 04 03	13.000,00 €
422367197	THÉÂTRE VARIA	11 002 04 03	4.710,00 €
447517814	UNE NOTE POUR CHACUN	11 002 04 03	1.350,00 €
447517814	UNE NOTE POUR CHACUN	11 002 04 03	2.475,00 €
641801389	URBANISA'SON ASBL	11 002 04 03	4.800,00 €
820621186	ZASSII	11 002 04 03	5.500,00 €
453368991	ZOROBABEL	11 002 04 03	2.400,00 €
813241169	1 TOIT 2 AGES	11 004 01 01	10.000,00 €
418480071	CONSEIL BRUXELLOIS DE COORDINATION SOCIOPOLITIQUE asbl	11 004 01 01	6.000,00 €
818475706	ELLES TOURNENT	11 004 01 01	3.000,00 €
897733317	FORUM BRUXELLOIS DE LUTTE CONTRE LA PAUVRETÉ	11 004 01 01	7.000,00 €
892826107	GENRES PLURIELS	11 004 01 01	5.000,00 €
420707113	La Maison des Enfants d'Anderlecht-Club Unesco	11 004 01 01	18.000,00 €
424073706	LIBÉRATION FILMS	11 004 01 01	11.000,00 €
478920276	MAISON ARC-EN-CIEL Rainbow House	11 004 01 01	10.000,00 €
463508560	MAISON DES ENFANTS D'ETTERBEEK	11 004 01 01	5.000,00 €
439553223	MAISON DES ENFANTS VAN DYCK	11 004 01 01	8.000,00 €
452623180	ABRACADABUS	11 004 01 02	4.500,00 €
460433264	AGES ET TRANSMISSIONS	11 004 01 02	4.000,00 €
456197136	ARTHIS- LA MAISON CULTURELLE BELGO-ROUMAINE	11 004 01 02	6.250,00 €
420568937	ASSOCIATION MARCEL HICTER, POUR LA DÉMOCRATIE CULTURELLE	11 004 01 02	11.250,00 €
415552849	ATELIER DE RECHERCHE ET D'ACTION URBAINES (ARAU)	11 004 01 02	2.500,00 €
419597551	BRUXELLES LAÏQUE	11 004 01 02	5.000,00 €
421019095	CENTRE BRUXELLOIS D'ACTION INTERCULTURELLE	11 004 01 02	75.000,00 €
429748305	CENTRE COMMUNAUTAIRE LAÏC JUIF (CCLJ)	11 004 01 02	8.000,00 €
479841677	CENTRE D'INFORMATION ET D'EDUCATION POPULAIRE DU MOUV. OUVRIER CHRÉT.(CIEP DU MOC)	11 004 01 02	12.000,00 €
406602422	CENTRE FEMININ D'EDUCATION PERMANENTE	11 004 01 02	5.000,00 €
423443206	COLLECTIF D'ALPHABÉTISATION	11 004 01 02	12.500,00 €
463735422	COURANTS D'AGES	11 004 01 02	21.000,00 €
443145389	ENTR'ÂGES	11 004 01 02	4.200,00 €
409546074	FÉDÉRATION DES AMIS DE LA MORALE LAÏQUE (FAML)	11 004 01 02	1.200,00 €
416538487	Fédération Indépendante des Seniors	11 004 01 02	4.500,00 €
414655697	FÉDÉRATION LIBÉRALE DES PENSIONNÉS DU BRABANT	11 004 01 02	2.500,00 €
472880245	GARANCE	11 004 01 02	3.000,00 €
418141759	GROUPE SOCIALISTE D'ACTION ET DE RÉFLEXION SUR L'AUDIOVISUEL (GSARA)	11 004 01 02	12.500,00 €

416293416	LE PIVOT ASBL	11 004 01 02	7.300,00 €
413784677	LE SILEX	11 004 01 02	7.000,00 €
417483941	LEZARTS-URBAINS	11 004 01 02	15.000,00 €
403519010	LIGUE DE L'ENSEIGNEMENT ET DE L'EDUCATION PERMANENTE	11 004 01 02	10.000,00 €
410105805	LIGUE DES DROITS DE L'HOMME	11 004 01 02	9.000,00 €
442273280	LIRE ET ECRIRE	11 004 01 02	5.000,00 €
407751475	SERVICE D'ÉDUCATION PERMANENTE DES CENTRES D'ENTRAÎNEMENT AUX MÉTHODES D'ÉDUCATION ACTIVE (CEMEA - EP)	11 004 01 02	10.000,00 €
429897169	TELS QUELS asbl	11 004 01 02	4.000,00 €
433740547	ARTISANAT-RENCONTRE	11 004 01 03	2.325,00 €
862334057	ASSOCIATION LIBRE D'ARTISTES EUROPÉENS	11 004 01 03	375,00 €
561774015	ATELIER 34ZERO Muzeum	11 004 01 03	2.500,00 €
457327977	ATELIER DES PETITS PAS	11 004 01 03	1.300,00 €
547715349	ATELIER PALOKE	11 004 01 03	700,00 €
AFA000004	ATELIERS CRÉATIFS DU CENTRE COMMUNAUTAIRE JOLI-BOIS	11 004 01 03	1.150,00 €
637949994	ATELIERS CRÉATIFS DU CHANT D'OISEAU	11 004 01 03	2.350,00 €
425926901	ATELIERS CRÉATIFS SCHUMAN	11 004 01 03	600,00 €
420426605	ATELIERS DE LA RUE VOOT	11 004 01 03	2.000,00 €
431462136	ATELIERS DU SOLEIL	11 004 01 03	800,00 €
AFA000005	ATELIERS DU TEMPS LIBRE	11 004 01 03	725,00 €
424319867	BOUILLON DE CULTURES	11 004 01 03	1.400,00 €
462260527	CAMELEON BAVARD (LE)	11 004 01 03	450,00 €
878341631	CENTRE COMMUNAUTAIRE MARITIME	11 004 01 03	2.900,00 €
416184834	CENTRE CULTUREL D'EVERE - L'ENTRELA CENTRE CULTUREL DE WATERMAEL-	11 004 01 03	500,00 €
411900602	BOITSFORT "LA VENERIE"	11 004 01 03	450,00 €
851179552	Centre de Jeunes d'Anderlecht	11 004 01 03	375,00 €
460346954	CENTRE PÉDAGOGIQUE PAROLES	11 004 01 03	2.500,00 €
479650350	COIN D'ART	11 004 01 03	2.000,00 €
453667218	CONTRASTE	11 004 01 03	1.100,00 €
443083528	CRÉATIVITÉ ET HANDICAP MENTAL (CREAHM - BXL)	11 004 01 03	600,00 €
408916465	DIFFUSION CULTURELLE DES MUSÉES ROYAUX D'ART ET D'HISTOIRE-DYNAMUSEE	11 004 01 03	375,00 €
422931579	ENFANTS ET COMPAGNIE	11 004 01 03	375,00 €
416538487	Fédération Indépendante des Seniors	11 004 01 03	575,00 €
414655697	FÉDÉRATION LIBÉRALE DES PENSIONNÉS DU BRABANT	11 004 01 03	375,00 €
452951891	GROUPE D'ANIMATION ET DE FORMATION POUR FEMMES IMMIGRÉES	11 004 01 03	500,00 €
429334272	GROUPE DE RÉFLEXION ET D'ACTION DU QUARTIER GERMINAL (GRAQG)	11 004 01 03	725,00 €
420451844	I.S. ASBL	11 004 01 03	5.500,00 €
409920614	JEUNESSE ET FAMILLE - UCCLE	11 004 01 03	750,00 €
420707113	La Maison des Enfants d'Anderlecht-Club Unesco	11 004 01 03	800,00 €
464114217	LA PLUME QUI S'POILE	11 004 01 03	1.075,00 €
415818115	LES ATELIERS DE LA BANANE	11 004 01 03	375,00 €
414372716	LES ATELIERS POPULAIRES	11 004 01 03	675,00 €
452968818	LES ATELIERS VOGLER	11 004 01 03	375,00 €
413784677	LE SILEX	11 004 01 03	725,00 €
410261302	LES MERCREDIS ARTISTIQUES	11 004 01 03	500,00 €

419583891	MA MAISON A TOI - L'ANTIRIDES	11 004 01 03	375,00 €
877210689	Mini Anneessens	11 004 01 03	750,00 €
424832680	NOTRE COIN DU QUARTIER	11 004 01 03	800,00 €
848220458	NOTRE QUARTIER ASBL	11 004 01 03	1.425,00 €
AFA000214	Partage	11 004 01 03	1.325,00 €
436173861	THÉÂTRE DE MILLEVIE	11 004 01 03	375,00 €
423599889	UNE MAISON EN PLUS	11 004 01 03	2.760,00 €
453368991	ZOROBABEL	11 004 01 03	850,00 €
452623180	ABRACADABUS	11 006 01 03	1.800,00 €
460433264	AGES ET TRANSMISSIONS	11 006 01 03	1.500,00 €
408041683	AIDE A L'ENFANT	11 006 01 03	1.600,00 €
418458295	AMIS DE L'ETINCELLE	11 006 01 03	2.800,00 €
879683496	AMORCE (L')	11 006 01 03	3.000,00 €
474123726	AQUARIUM (PUBLIC) DE BRUXELLES, CENTRE D'AQUARIOLOGIE (CENTRUM), AQUARIUM MUSEUM, PASSION POISSONS	11 006 01 03	2.810,00 €
457393404	ASSOCIATION BRUXELLOISE D'ENTRAIDE, DE FORMATIONS ET D'ACCOMPAGNEMENT SCOLAIRE (ABEF)	11 006 01 03	6.280,00 €
447317082	ASSOCIATION DE PARENTS POUR L'ORIENTATION ET LA MÉDIATION DU QUARTIER SAINT ANTOINE	11 006 01 03	2.400,00 €
475596443	ASSOCIATION D'INSERTION, DE LIBERTÉ ET D'ECHANGE	11 006 01 03	2.500,00 €
457327977	ATELIER DES PETITS PAS	11 006 01 03	3.000,00 €
431462136	ATELIERS DU SOLEIL	11 006 01 03	4.500,00 €
471307954	BASENVOL	11 006 01 03	2.800,00 €
424783388	BAZAR (LE)	11 006 01 03	1.500,00 €
424319867	BOUILLON DE CULTURES	11 006 01 03	1.600,00 €
424319867	BOUILLON DE CULTURES	11 006 01 03	1.800,00 €
424319867	BOUILLON DE CULTURES	11 006 01 03	3.100,00 €
823135070	CALAME	11 006 01 03	4.500,00 €
892447411	CEMOME	11 006 01 03	4.200,00 €
896763911	CENTRE CULTUREL AL MALAK	11 006 01 03	4.000,00 €
415018755	CENTRE D'ACCUEIL, DE RECHERCHE, D'INFORMATION ET D'ANIMATION	11 006 01 03	5.000,00 €
851179552	Centre de Jeunes d'Anderlecht	11 006 01 03	3.500,00 €
470084269	CENTRE FAMILIAL BELGO-IMMIGRÉ	11 006 01 03	1.300,00 €
451953781	CENTRE INTERCULTUREL DE FORMATION PAR L'ACTION	11 006 01 03	2.700,00 €
460346954	CENTRE PÉDAGOGIQUE PAROLES	11 006 01 03	5.000,00 €
455454194	CHOM'HIER- AID	11 006 01 03	1.500,00 €
454132125	CIRQU'CONFLEX	11 006 01 03	3.100,00 €
454285147	COLOMBIER - CENTRE DE MÉDIATION ET D'AIDE EXTRA-SCOLAIRE	11 006 01 03	2.500,00 €
443207549	COORDINATION DES ÉCOLES DE DEVOIRS DE BRUXELLES	11 006 01 03	25.000,00 €
454990178	COULEURS JEUNES	11 006 01 03	4.000,00 €
815870166	CRÉACTIONS	11 006 01 03	4.500,00 €
409311195	CTL LA BARRICADE	11 006 01 03	3.500,00 €
465268022	DON BOSCO - TÉLÉ SERVICE	11 006 01 03	4.000,00 €
472452257	DOUBLE SENS	11 006 01 03	3.500,00 €
458811879	ECOLE DE CIRQUE DE BRUXELLES	11 006 01 03	3.000,00 €

435187629	ENSEIGNEMENT DE PROMOTION ET DE FORMATION CONTINUE DE L'UNIVERSITE LIBRE DE BXL ET DE LA CHAMBRE DE COMMERCE ET D'INDUSTRIE DE BXL (EPFC - ULB)	11 006 01 03	1.785,00 €
435187629	ENSEIGNEMENT DE PROMOTION ET DE FORMATION CONTINUE DE L'UNIVERSITE LIBRE DE BXL ET DE LA CHAMBRE DE COMMERCE ET D'INDUSTRIE DE BXL (EPFC - ULB)	11 006 01 03	8.215,00 €
461924688	ESPACE CRE-ACTION - La Roseraie	11 006 01 03	3.500,00 €
874915848	ESPACE IXELLOIS	11 006 01 03	6.200,00 €
812043517	EUREKA ! AIDE ET SOUTIEN GROUPE D'ANIMATION ET DE FORMATION POUR FEMMES IMMIGRÉES	11 006 01 03	4.900,00 €
452951891	GROUPE D'ENTRAIDE SCOLAIRE DE LAEKEN	11 006 01 03	4.000,00 €
443559917	HABITAT ET RENOVATION	11 006 01 03	1.750,00 €
430588344	INSTITUT SUPÉRIEUR DE PÉDAGOGIE DE LA RÉGION DE BRUXELLES-CAPITALE (ISPB)	11 006 01 03	60.000,00 €
415173856	JOSEPH SWINNEN asbl	11 006 01 03	4.000,00 €
420707113	La Maison des Enfants d'Anderlecht-Club Unesco	11 006 01 03	3.000,00 €
423573066	LA PORTE VERTE - SNIJBOONTJE	11 006 01 03	5.000,00 €
434435086	LA VOIX DES FEMMES	11 006 01 03	2.100,00 €
419666045	Les Amis de l'Ecole nationale supérieure des arts visuels (Les Amis de la Cambre)	11 006 01 03	5.000,00 €
414372716	LES ATELIERS POPULAIRES	11 006 01 03	1.650,00 €
433193783	LE SOUFFLE	11 006 01 03	6.000,00 €
410105805	LIGUE DES DROITS DE L'HOMME	11 006 01 03	6.750,00 €
429337341	MAISON DE QUARTIER D'HELMET	11 006 01 03	1.250,00 €
439553223	MAISON DES ENFANTS VAN DYCK	11 006 01 03	1.500,00 €
433990668	MAISON EN COULEURS (LA)	11 006 01 03	1.500,00 €
463115810	MANGUIER EN FLEURS (LE)	11 006 01 03	6.000,00 €
874561205	Medina-sport Forest	11 006 01 03	3.000,00 €
878860976	Mes-Tissages	11 006 01 03	3.300,00 €
424832680	NOTRE COIN DU QUARTIER	11 006 01 03	1.800,00 €
420426704	PLATEAU96 (anciennement ATELIERS MALOU)	11 006 01 03	4.000,00 €
446712615	PREVENTION JEUNES BRUXELLES	11 006 01 03	1.030,00 €
895801037	Projet HP St Boniface Parnasse	11 006 01 03	4.000,00 €
422617419	QUATRE VINGT-HUIT ASBL (LE)	11 006 01 03	4.000,00 €
413870294	RASQUINET ASBL	11 006 01 03	3.000,00 €
476040663	SAFA	11 006 01 03	5.500,00 €
878039446	SCHOLA ULB	11 006 01 03	37.200,00 €
430325751	SEMAPHORE	11 006 01 03	2.000,00 €
410667712	SERVICE SOCIAL JUIF asbl	11 006 01 03	3.000,00 €
423128450	SILOE CENTRE COMÈTE	11 006 01 03	3.000,00 €
410684538	SOCIEDAD HISPANO BELGA DE AYUDA MUTUA	11 006 01 03	2.500,00 €
475540817	TEFO (CENTRE)	11 006 01 03	3.000,00 €
423599889	UNE MAISON EN PLUS	11 006 01 03	4.000,00 €
413332242	Université Saint-Louis Bruxelles	11 006 01 03	5.330,00 €
870152752	WELCOME-BABELKOT	11 006 01 03	4.300,00 €
414926507	WOLU-SERVICES asbl	11 006 01 03	5.500,00 €
457138135	ABBEYFIELD	22 001 00 03	23.000,00 €
431124715	ACCUEIL MONTFORT	22 001 00 03	4.755,39 €
431124715	ACCUEIL MONTFORT	22 001 00 03	8.662,61 €

830917341	Action Intersectorielle Développement Durable Egalité Solidarité (AIDDES)	22 001 00 03	5.000,00 €
477339473	AFRICAN CULTURE PROMOTION MIX	22 001 00 03	2.000,00 €
457350545	AGENCE ALTER	22 001 00 03	8.925,00 €
632653202	Aidants Proches Bruxelles	22 001 00 03	25.000,00 €
879434959	AMIS D'ACCOMPAGNER (LES)	22 001 00 03	6.200,00 €
647654845	Anneessens Wake Up	22 001 00 03	2.000,00 €
408067023	AOP Bruxelles Ouest	22 001 00 03	6.000,00 €
469754271	ARTICLE 27	22 001 00 03	5.000,00 €
469754271	ARTICLE 27	22 001 00 03	6.200,00 €
644768502	Asblissimo	22 001 00 03	6.000,00 €
887249102	Association Belge des Professionnels Musulmans (ABPM)	22 001 00 03	2.500,00 €
480047258	Au Ryad	22 001 00 03	3.000,00 €
417167603	CENTRE DE DOCUMENTATION ET DE COORDINATION SOCIALES (CDCS)	22 001 00 03	15.000,00 €
417261138	CENTRE DE PRÉVENTION DES VIOLENCES CONJUGALES ET FAMILIALES (CPVCF)	22 001 00 03	4.755,39 €
417261138	CENTRE DE PRÉVENTION DES VIOLENCES CONJUGALES ET FAMILIALES (CPVCF)	22 001 00 03	8.662,61 €
423434989	CENTRE D'ETUDES ET DE RECHERCHES EN SANTÉ PUBLIQUE - CERESP	22 001 00 03	4.174,50 €
460346954	CENTRE PÉDAGOGIQUE PAROLES	22 001 00 03	10.000,00 €
411635138	CHÈVREFEUILLE	22 001 00 03	5.065,17 €
411635138	CHÈVREFEUILLE	22 001 00 03	8.867,78 €
892307849	CLAP ÉDUCATION	22 001 00 03	7.750,00 €
ABE000008	COMMISSION NATIONALE POUR LES DROITS DE L'ENFANT (CNDE)	22 001 00 03	1.170,00 €
416016271	COMPAGNONS DEPANNEURS	22 001 00 03	6.100,00 €
871126118	Créativité, Initiative, Travail - CIT	22 001 00 03	5.000,00 €
832568024	DIVERS-CITY	22 001 00 03	6.100,00 €
463556070	D.U.N.E. - DEPANNAGES D'URGENCES DENUIT ET ECHANGES	22 001 00 03	11.000,00 €
631967569	EPISOL	22 001 00 03	6.000,00 €
461924688	ESPACE CRE-ACTION - La Roseraie	22 001 00 03	5.000,00 €
408972289	FEDERATION DES MAISONS D'ACCEUIL ET DES SERVICES D'AIDE AUX SANS - ABRI	22 001 00 03	7.800,00 €
408972289	FEDERATION DES MAISONS D'ACCEUIL ET DES SERVICES D'AIDE AUX SANS - ABRI	22 001 00 03	8.228,00 €
832084707	Forest Nouvelle Génération	22 001 00 03	5.000,00 €
430411665	FORMATION INSERTION JEUNES	22 001 00 03	8.000,00 €
897733317	FORUM BRUXELLOIS DE LUTTE CONTRE LA PAUVRETÉ	22 001 00 03	14.500,00 €
888302046	FRIENDLY FOOT	22 001 00 03	5.000,00 €
472880245	GARANCE	22 001 00 03	5.000,00 €
472880245	GARANCE	22 001 00 03	12.000,00 €
892826107	GENRES PLURIELS	22 001 00 03	3.100,00 €
417297562	GROUPE SANTÉ JOSAPHAT asbl	22 001 00 03	12.000,00 €
551985824	Gün Günna	22 001 00 03	1.100,00 €
838477106	@Home 18-24	22 001 00 03	3.700,00 €
838477106	@Home 18-24	22 001 00 03	8.012,92 €
432243678	INFOR-HOMES BRUXELLES	22 001 00 03	2.500,00 €
543710635	Isala	22 001 00 03	6.000,00 €
464272781	LA MAISON RUE VERTE	22 001 00 03	4.548,88 €
464272781	LA MAISON RUE VERTE	22 001 00 03	17.051,67 €

471030614	L'ANGE GARDIEN	22 001 00 03	6.000,00 €
897147060	La Troupe du Possible	22 001 00 03	6.000,00 €
462898846	LE CAIRN	22 001 00 03	70.000,00 €
415363797	LE CHANT D'OISEAU	22 001 00 03	4.239,10 €
415363797	LE CHANT D'OISEAU	22 001 00 03	8.320,67 €
536991208	Le Petit Vélo Jaune	22 001 00 03	10.000,00 €
423623348	LES TROIS POMMIERS	22 001 00 03	5.065,17 €
423623348	LES TROIS POMMIERS	22 001 00 03	8.867,78 €
457213260	LIGUE ALZHEIMER	22 001 00 03	25.000,00 €
409835193	L'ILOT	22 001 00 03	4.135,84 €
409835193	L'ILOT	22 001 00 03	4.135,84 €
409835193	L'ILOT	22 001 00 03	8.252,28 €
409835193	L'ILOT	22 001 00 03	12.000,00 €
478920276	MAISON ARC-EN-CIEL Rainbow House	22 001 00 03	4.000,00 €
452986832	MAISON D'ACCUEIL DES PETITS RIENS	22 001 00 03	5.900,00 €
452986832	MAISON D'ACCUEIL DES PETITS RIENS	22 001 00 03	11.090,43 €
472850056	MAISON DE LA FAMILLE asbl	22 001 00 03	6.000,00 €
462792047	MAISON DE QUARTIER SAINT ANTOINE MAISON MEDICALE SANTE ET BIEN-ETRE (MMS & B)	22 001 00 03	8.000,00 €
807847672		22 001 00 03	10.000,00 €
415349743	Nativitas	22 001 00 03	10.000,00 €
410386709	OEUVRE DE L'HOSPITALITÉ	22 001 00 03	6.562,41 €
410386709	OEUVRE DE L'HOSPITALITÉ	22 001 00 03	6.820,56 €
410386709	OEUVRE DE L'HOSPITALITÉ	22 001 00 03	9.859,42 €
410386709	OEUVRE DE L'HOSPITALITÉ	22 001 00 03	10.030,40 €
416251744	OEUVRES SOCIALES DE L'ARMÉE DU SALUT EN BELGIQUE	22 001 00 03	4.800,00 €
416251744	OEUVRES SOCIALES DE L'ARMÉE DU SALUT EN BELGIQUE	22 001 00 03	6.872,19 €
416251744	OEUVRES SOCIALES DE L'ARMÉE DU SALUT EN BELGIQUE	22 001 00 03	8.867,78 €
416251744	OEUVRES SOCIALES DE L'ARMÉE DU SALUT EN BELGIQUE	22 001 00 03	9.600,00 €
416251744	OEUVRES SOCIALES DE L'ARMÉE DU SALUT EN BELGIQUE	22 001 00 03	10.064,59 €
863911593	PASSAGES PLATE-FORME FRANCOPHONE DU VOLONTARIAT	22 001 00 03	6.000,00 €
480151186		22 001 00 03	7.000,00 €
472426127	PLATE-FORME PRÉVENTION SIDA	22 001 00 03	6.000,00 €
447265713	PRAXIS	22 001 00 03	30.000,00 €
454433914	PROMOFOR	22 001 00 03	16.250,00 €
445148638	RUELLE (LA)	22 001 00 03	15.000,00 €
642711706	Schweitz'Air	22 001 00 03	2.000,00 €
893279433	SERVICE INTÉGRÉ DE SOINS À DOMICILE DE BRUXELLES (SISD-BRUXELLES)	22 001 00 03	10.000,00 €
809282480	SIDA'SOS	22 001 00 03	2.839,84 €
442183903	SOS INCESTE BELGIQUE	22 001 00 03	12.500,00 €
410699483	SOURCE	22 001 00 03	4.755,39 €
410699483	SOURCE	22 001 00 03	5.000,00 €
410699483	SOURCE	22 001 00 03	8.662,61 €
875452417	Source d'Harmonie	22 001 00 03	2.000,00 €
500521483	Touche Pas à Ma Pote	22 001 00 03	20.000,00 €
534904124	WOMAN ' DO	22 001 00 03	6.000,00 €

470828694	CENTRE D'APPUI AUX SERVICES DE MEDIATION DE DETTES de la Région de Bruxelles-Capitale asbl	22 001 00 09	48.000,00 €
432243678	INFOR-HOMES BRUXELLES	22 001 00 09	26.000,00 €
419597551	BRUXELLES LAÏQUE	22 001 00 11	53.000,00 €
410748775	ESPACE SOCIAL - TÉLÉ-SERVICE asbl	22 001 00 11	64.055,00 €
412433904	FREE CLINIC asbl	22 001 00 11	72.100,00 €
414084090	PLANNING FAMILIAL LEMAN asbl	22 001 00 11	58.190,00 €
410667712	SERVICE SOCIAL JUIF asbl	22 001 00 11	52.100,00 €
414926507	WOLU-SERVICES asbl	22 001 00 11	57.386,00 €
424777648	AIMER À L'ULB (IOC -INFORMATION ET ORIENTATION DU COUPLE) asbl	22 001 00 13	4.272,84 €
418407322	AIMER JEUNES asbl	22 001 00 13	4.272,84 €
429332292	BUREAUX DE QUARTIERS - PLANNING FAMILIAL - CENTRE DE CONSULTATIONS CONJUGALES ET FAMILIALES asbl	22 001 00 13	4.272,84 €
447755166	CENTRE DE CONSULTATIONS CONJUGALES ET DE PLANNING FAMILIAL DU KARREVELD asbl	22 001 00 13	4.272,84 €
414948380	CENTRE DE CONSULTATIONS FAMILIALES ET SEXOLOGIQUES (CCFS) asbl	22 001 00 13	1.234,35 €
446979265	CENTRE DE PLANNING FAMILIAL DE JETTE asbl	22 001 00 13	4.272,84 €
810295438	CENTRE DE PLANNING FAMILIAL DE LAEKEN asbl	22 001 00 13	4.272,84 €
417471271	CENTRE DE PLANNING FAMILIAL DE WATERMAEL-BOITSFORT asbl	22 001 00 13	4.272,84 €
409145505	CENTRE DE PLANNING FAMILIAL ET DE CONSULTATIONS D'UCCLE asbl	22 001 00 13	4.272,84 €
456577317	CENTRE DE PLANNING FAMILIAL ET DE SEXOLOGIE DE FOREST (CPS-FOREST) asbl	22 001 00 13	4.253,00 €
414462291	CENTRE DE PLANNING FAMILIAL ET DE SEXOLOGIE D'IXELLES asbl	22 001 00 13	4.272,84 €
420609123	CENTRE DE PLANNING FAMILIAL MARCONI asbl	22 001 00 13	4.272,84 €
424047475	CENTRE SÉVERINE - PLANNING FAMILIAL LAÏQUE DE BRUXELLES-OUEST asbl	22 001 00 13	4.272,84 €
415653413	COLLECTIF CONTRACEPTION - SANTÉ DES FEMMES asbl	22 001 00 13	4.272,84 €
458825143	FACULTÉ D'AIMER - CENTRE DE PLANNING FAMILIAL asbl	22 001 00 13	4.272,84 €
409574085	FEDERATION DES SERVICES SOCIAUX asbl	22 001 00 13	15.000,00 €
431746109	FÉDÉRATION LAÏQUE DE CENTRES DE PLANNING FAMILIAL	22 001 00 13	8.358,01 €
431746109	FÉDÉRATION LAÏQUE DE CENTRES DE PLANNING FAMILIAL	22 001 00 13	15.000,00 €
412433904	FREE CLINIC asbl	22 001 00 13	4.272,84 €
417297562	GROUPE SANTÉ JOSAPHAT asbl	22 001 00 13	4.272,84 €
409535879	LA FAMILLE HEUREUSE - CENTRE LAÏQUE DE PLANNING FAMILIAL asbl	22 001 00 13	4.271,30 €
414876720	LA FAMILLE HEUREUSE SAINT-GILLES-CENTRE COMMUNAL DE PLANNING FAMILIAL ET D'EDUCATION SEXUELLE ET AFFECTIVE asbl	22 001 00 13	4.272,84 €
418258159	PLAN F asbl	22 001 00 13	4.272,84 €
420983166	PLANNING FAMILIAL D'AUDERGHEM - LE CAFRA asbl	22 001 00 13	4.272,84 €
414507328	PLANNING FAMILIAL DE LA SENNE asbl	22 001 00 13	3.883,05 €
447073493	PLANNING FAMILIAL D'EVERE asbl	22 001 00 13	3.920,00 €
418175710	PLANNING FAMILIAL DU MIDI asbl	22 001 00 13	4.272,84 €
414084090	PLANNING FAMILIAL LEMAN asbl	22 001 00 13	4.272,84 €
447237108	PLANNING FAMILIAL WOLUWE-SAINT-PIERRE asbl	22 001 00 13	4.272,84 €

417957954	PLANNING MAROLLES asbl	22 001 00 13	4.272,00 €
880390311	2BOUTS	22 002 00 00	726,47 €
474559830	ABORDAGE	22 002 00 00	6.038,75 €
457350545	AGENCE ALTER	22 002 00 00	1.135,10 €
479060234	Agissons Ensemble	22 002 00 00	2.270,21 €
461851147	ALPHA-SIGNES	22 002 00 00	3.405,31 €
461234010	AMIS D'ALADDIN (LES)	22 002 00 00	17.980,03 €
430945759	AMO DE NOH SERVICE D'AIDE À LA JEUNESSE EN MILIEU OUVERT	22 002 00 00	262,50 €
879683496	AMORCE (L')	22 002 00 00	5.312,28 €
447411015	ANIMATION PREVENTION SOCIOCULTURELLE - LE PAS	22 002 00 00	3.405,31 €
867134171	ANIMATIONS ET LOISIRS POUR TOUS	22 002 00 00	12.100,20 €
873783324	Apprenti-sage OASIS BXL	22 002 00 00	6.810,62 €
881718815	ARAB WOMEN'S SOLIDARITY ASSOCIATION - BELGIUM (AWSA-BE)	22 002 00 00	4.540,41 €
456197136	ARTHIS- LA MAISON CULTURELLE BELGO- ROUMAINE	22 002 00 00	1.135,10 €
457393404	ASSOCIATION BRUXELLOISE D'ENTRAIDE, DE FORMATIONS ET D'ACCOMPAGNEMENT	22 002 00 00	3.405,31 €
892198179	SCOLAIRE (ABEF)	22 002 00 00	1.135,10 €
447317082	ASSOCIATION DE LA JEUNESSE MOLENBEEKOISE (AJM)	22 002 00 00	2.270,21 €
475596443	ASSOCIATION DE PARENTS POUR L'ORIENTATION ET LA MÉDIATION DU QUARTIER SAINT ANTOINE	22 002 00 00	2.951,27 €
416932823	ASSOCIATION D'INSERTION, DE LIBERTÉ ET D'ECHANGE	22 002 00 00	13.053,69 €
457705188	ASSOCIATION POUR LE DROIT DES ETRANGERS	22 002 00 00	2.633,44 €
457327977	ASSOCIATION SPORTIVE ET ÉDUCATIVE ANNEESSENS	22 002 00 00	9.058,12 €
452636939	ATELIER DES PETITS PAS	22 002 00 00	60.160,46 €
461641311	ATOUTS PROJETS	22 002 00 00	2.270,21 €
435786158	ATOUTS JEUNES AMO	22 002 00 00	1.725,36 €
424783388	AVICENNE CENTRE DE JEUNES	22 002 00 00	945,00 €
424319867	BAZAR (LE)	22 002 00 00	35.846,56 €
422015524	BOUILLON DE CULTURES	22 002 00 00	2.383,72 €
453101450	BROCOLI THÉÂTRE	22 002 00 00	6.765,22 €
462260527	BRUXELLES-ENSEIGNEMENT - Centre de Littérature de Jeunesse de Bruxelles	22 002 00 00	3.655,03 €
892447411	CAMELEON BAVARD (LE)	22 002 00 00	4.540,41 €
460977058	CEMOME	22 002 00 00	199,50 €
870519273	CENTRE CULTUREL BRUEGEL	22 002 00 00	1.294,02 €
416184834	CENTRE CULTUREL BRUXELLES NORD - MAISON DE LA CRÉATION	22 002 00 00	3.042,08 €
413455273	CENTRE CULTUREL D'EVERE - L'ENTRELA	22 002 00 00	1.362,12 €
415018755	CENTRE CULTUREL JACQUES FRANCK	22 002 00 00	8.513,27 €
418279539	CENTRE D'ACCUEIL, DE RECHERCHE, D'INFORMATION ET D'ANIMATION	22 002 00 00	4.949,05 €
420782634	Centre d'Accueil d'Information Jeunesse de Bruxelles Nord-Ouest	22 002 00 00	6.924,13 €
447531373	Centre d'Accueil d'Information Jeunesse de Schaerbeek	22 002 00 00	2.088,59 €
447511181	CENTRE D'ACTION SOCIALE ITALIEN- UNIVERSITÉ OUVRIÈRE	22 002 00 00	13.621,24 €
851179552	CENTRE DE DÉVELOPPEMENT ET D'ANIMATION SCHAERBEEKOIS	22 002 00 00	3.882,05 €
	Centre de Jeunes d'Anderlecht	22 002 00 00	

411633554	CENTRE D'ENTRAIDE DE JETTE	22 002 00 00	5.562,01 €
470084269	CENTRE FAMILIAL BELGO-IMMIGRÉ	22 002 00 00	8.513,27 €
406602422	CENTRE FEMININ D'EDUCATION PERMANENTE	22 002 00 00	1.135,10 €
480063490	CENTRE HELLENIQUE ET INTERCULTUREL DE BRUXELLES	22 002 00 00	16.731,42 €
451953781	CENTRE INTERCULTUREL DE FORMATION PAR L'ACTION	22 002 00 00	6.810,62 €
460346954	CENTRE PÉDAGOGIQUE PAROLES	22 002 00 00	11.351,03 €
422015029	CENTRE SOCIAL DU BEGUINAGE	22 002 00 00	7.945,72 €
429300422	CENTRE VIDEO DE BRUXELLES	22 002 00 00	577,50 €
862398096	CINEMAMED	22 002 00 00	1.362,12 €
472926666	Club de Jeunesse, Action Educative CLUB DES PETITS DEBROUILLARDS DE LA	22 002 00 00	18.161,65 €
458972821	RÉGION BRUXELLOISE	22 002 00 00	5.221,47 €
423443206	COLLECTIF D'ALPHABÉTISATION	22 002 00 00	1.284,50 €
454285147	COLOMBIER - CENTRE DE MÉDIATION ET D'AIDE EXTRA-SCOLAIRE	22 002 00 00	10.215,93 €
480577986	CONVIVIALITES	22 002 00 00	5.380,39 €
454990178	COULEURS JEUNES	22 002 00 00	7.945,72 €
409311195	CTL LA BARRICADE	22 002 00 00	3.972,86 €
417954588	CULTURES ET SANTÉ	22 002 00 00	577,50 €
443294552	DEMOCRATIE PLUS	22 002 00 00	9.080,83 €
451556972	DIALOGUE AFRIQUE EUROPE	22 002 00 00	2.270,21 €
430942492	DYNAMO	22 002 00 00	4.540,41 €
447877011	EDUCATION FORMATION IXELLES	22 002 00 00	5.879,83 €
644770579	ENSEMBLE P@UR 1060	22 002 00 00	1.050,00 €
409500148	ENTR'AIDE DES MAROLLES	22 002 00 00	350,00 €
428284989	ENTRAIDE ET CULTURE	22 002 00 00	6.810,62 €
461924688	ESPACE CRE-ACTION - La Roseraie	22 002 00 00	1.702,65 €
438335872	Espace P asbl	22 002 00 00	350,00 €
472221437	ESPERLUETE (L')	22 002 00 00	8.990,02 €
463206375	EUCLIDES ASBL (Université populaire d'Anderlecht)	22 002 00 00	4.267,99 €
812043517	EUREKA ! AIDE ET SOUTIEN	22 002 00 00	1.135,10 €
457983916	EYAD - La Maison de Turquie	22 002 00 00	6.356,58 €
409563692	FÉDÉRATION DES CENTRES DE JEUNES EN MILIEU POPULAIRE (FCJMP)	22 002 00 00	20.431,86 €
897850014	FEMMES EPANOUIES ET ACTIVES ASBL (FEZA)	22 002 00 00	2.270,21 €
477700551	FIGUIER- SERVICE SOCIAL MUSULMAN	22 002 00 00	6.356,58 €
430411665	FORMATION INSERTION JEUNES	22 002 00 00	1.575,00 €
475538738	FORMOSA	22 002 00 00	700,00 €
460444845	GERBE AMO	22 002 00 00	4.040,97 €
424279186	GOUTTE D'HUILE	22 002 00 00	8.967,32 €
452951891	GROUPE D'ANIMATION ET DE FORMATION POUR FEMMES IMMIGRÉES	22 002 00 00	1.015,00 €
450817396	GROUPE D'ENTRAIDE SCOLAIRE DE LAEKEN	22 002 00 00	7.582,49 €
448480488	HARMONISATION SOCIALE SCHAEERBEEKOISE	22 002 00 00	11.578,05 €
412437664	INFOR FEMMES	22 002 00 00	6.810,62 €
443874869	INSER'ACTION	22 002 00 00	18.161,65 €
414841284	INSTITUT DE LA VIE	22 002 00 00	5.312,28 €
432013254	INSTITUT KURDE DE BRUXELLES	22 002 00 00	7.378,17 €
459598371	INTERPÔLE asbl	22 002 00 00	2.292,91 €
420451844	I.S. ASBL	22 002 00 00	5.107,96 €
461579250	IXELLES JEUNES (Maison de Jeunes)	22 002 00 00	2.497,23 €

419499264	JEUNESSE A BRUXELLES	22 002 00 00	4.540,41 €
415173856	JOSEPH SWINNEN asbl	22 002 00 00	22.974,49 €
420707113	La Maison des Enfants d'Anderlecht-Club Unesco	22 002 00 00	8.581,38 €
475926342	LA SCIENTOTHÈQUE	22 002 00 00	7.491,68 €
434435086	LA VOIX DES FEMMES	22 002 00 00	4.540,41 €
419499858	Le Cactus	22 002 00 00	17.026,55 €
462898846	LE CAIRN	22 002 00 00	6.901,43 €
873410962	LE JARDIN ENSOLEILLÉ	22 002 00 00	11.464,54 €
414372716	LES ATELIERS POPULAIRES	22 002 00 00	7.537,09 €
403519010	LIGUE DE L'ENSEIGNEMENT ET DE L'EDUCATION PERMANENTE	22 002 00 00	2.135,00 €
449487409	Lutte contre l'Exclusion Sociale à Molenbeek (LES) MAISON DE L'AMÉRIQUE LATINE, SERVICE EUROPÉEN DES UNIVERSITAIRES LATINO- AMÉRICAINS - CASA DE AMÉRICA LATINA, S.E.U.L.	22 002 00 00	4.599,00 €
417054864	MAISON DE QUARTIER CHAMBERY	22 002 00 00	1.816,17 €
849560147	MAISON DE QUARTIER D'HELMET	22 002 00 00	567,55 €
429337341	MAISON DE QUARTIER SAINT ANTOINE	22 002 00 00	1.666,00 €
462792047	MAISON DES ENFANTS DE SAINT GILLES	22 002 00 00	8.967,32 €
441312584	MAISON DES JEUNES DE FOREST	22 002 00 00	350,00 €
417779394	MAISON DES JEUNES NEDER-OVER-HEEMBEEK	22 002 00 00	1.106,00 €
416253130	MAISON EN COULEURS (LA)	22 002 00 00	3.291,80 €
433990668	MAITRE MOT	22 002 00 00	6.560,90 €
457323128	MANGUIER EN FLEURS (LE)	22 002 00 00	4.540,41 €
463115810	Medina-sport Forest	22 002 00 00	4.540,41 €
874561205	MEMOIRE DE LA SHOAH (ASSOCIATION POUR LA)	22 002 00 00	2.270,21 €
874805584	Mes-Tissages	22 002 00 00	590,25 €
878860976	Mondial Sport et Culture	22 002 00 00	1.861,57 €
460488395	MOUVEMENT CONTRE LE RACISME, L'ANTISÉMITISME ET LA XÉNOPHOBIE (MRAX)	22 002 00 00	9.080,83 €
415750215	NOTRE COIN DU QUARTIER	22 002 00 00	15.437,40 €
424832680	NOUVEAUX DISPARUS (LES)	22 002 00 00	16.731,42 €
456569397	OBJECTIF, MOUVEMENT POUR L'ÉGALITÉ DES DROITS	22 002 00 00	2.406,42 €
476479440	ORANGER (L')	22 002 00 00	829,50 €
431020983	PARTENARIAT D+ DE SCHAEERBEEK ET SAINT- JOSSE	22 002 00 00	3.950,16 €
863232001	Partenariat Marconi	22 002 00 00	175,00 €
463298526	PREVENTION JEUNES BRUXELLES	22 002 00 00	2.040,50 €
446712615	ProJeuneS	22 002 00 00	2.270,21 €
469132679	PROMOTION DE LA FORMATION EN ALTERNANCE	22 002 00 00	1.679,95 €
447244432	PROMOUVOIR LES CULTURES A MOLENBEEK	22 002 00 00	2.270,21 €
847062297	QUARTIER ET FAMILLE ASBL	22 002 00 00	567,55 €
434160815	RASQUINET ASBL	22 002 00 00	10.215,93 €
413870294	Réseau de Musiciens intervenants en Ateliers	22 002 00 00	7.945,72 €
472086726	RUELLE (LA)	22 002 00 00	1.702,65 €
445148638	SAFA	22 002 00 00	6.038,75 €
476040663	SCHOLA ULB	22 002 00 00	8.831,10 €
878039446	SEMAPHORE	22 002 00 00	6.220,37 €
430325751	SERVICE D'EDUCATION ET DE FORMATION POPULAIRE	22 002 00 00	10.215,93 €
471533331		22 002 00 00	11.351,03 €

819836773	SERVICE DE TRADUCTION ET D'INTERPRETARIAT EN MILIEU SOCIAL BRUXELLOIS	22 002 00 00	7.582,49 €
423966412	SERVICE D'INTEGRATION ET D'INSERTION MISSIONS ACTIONS	22 002 00 00	5.902,54 €
447241660	SERVICE INTERNATIONAL DE RECHERCHE, D'EDUCATION ET D'ACTION SOCIALE	22 002 00 00	875,00 €
424365892	SESAME	22 002 00 00	10.715,37 €
410684538	SOCIEDAD HISPANO BELGA DE AYUDA MUTUA SOCIETE ST VINCENT DE PAUL DE LA REGION BRUXELLOISE	22 002 00 00	9.080,83 €
410914071	TEFO (CENTRE)	22 002 00 00	11.555,35 €
475540817	THÉÂTRE MAÂT	22 002 00 00	5.380,39 €
434202781	TREMPAINS ASBL	22 002 00 00	3.178,29 €
442302281	UNE MAISON EN PLUS VIE ASSOCIATIVE FRANCOPHONE	22 002 00 00	9.829,99 €
423599889	D'ANDERLECHT	22 002 00 00	9.353,25 €
878776943	WALALOU	22 002 00 00	2.201,50 €
874677605	WELCOME-BABELKOT	22 002 00 00	5.675,52 €
870152752	LIRE ET ECRIRE	22 002 00 00	4.154,48 €
442273280	2BOUTS	22 002 00 02	884.000,00 €
880390311	ABRACADABUS	22 002 00 03	5.000,00 €
452623180	ACTION JOSAPHAT	22 002 00 03	1.500,00 €
867341039	AGES ET TRANSMISSIONS	22 002 00 03	5.500,00 €
460433264	Agissons Ensemble	22 002 00 03	1.000,00 €
479060234	AMIS D'ALADDIN (LES)	22 002 00 03	4.000,00 €
461234010	AMIS DE L'ETINCELLE	22 002 00 03	46.200,00 €
418458295	ARTHIS- LA MAISON CULTURELLE BELGO- ROUMAINE	22 002 00 03	1.000,00 €
456197136	ASSOCIATION BRUXELLOISE D'ENTRAIDE, DE FORMATIONS ET D'ACCOMPAGNEMENT SCOLAIRE (ABEF)	22 002 00 03	12.000,00 €
457393404	BOUILLON DE CULTURES	22 002 00 03	6.100,00 €
424319867	BROCOLI THÉÂTRE	22 002 00 03	3.200,00 €
422015524	BRUXELLES LAÏQUE	22 002 00 03	14.000,00 €
419597551	CALAME	22 002 00 03	12.000,00 €
823135070	CENTRE CULTUREL AL MALAK	22 002 00 03	5.000,00 €
896763911	Centre d'Accueil d'Information Jeunesse de Bruxelles Nord-Ouest	22 002 00 03	7.500,00 €
418279539	CENTRE D'IMPULSION SOCIOPROFESSIONNEL ET CULTUREL (CIPROC)	22 002 00 03	2.000,00 €
473268047	CENTRE RÉGIONAL DU LIBRE-EXAMEN DE BRUXELLES	22 002 00 03	18.500,00 €
418479675	CENTRE SOCIAL DU BEGUINAGE	22 002 00 03	8.000,00 €
422015029	Centre Socio-Culturel Alevi de Bruxelles	22 002 00 03	18.000,00 €
861505795	CLUB DES PETITS DEBROUILLARDS DE LA RÉGION BRUXELLOISE	22 002 00 03	5.000,00 €
458972821	CONVIVIALITES	22 002 00 03	12.000,00 €
480577986	DOUBLE SENS	22 002 00 03	9.000,00 €
472452257	ESPACE DE DIALOGUE INTERCULTUREL	22 002 00 03	4.500,00 €
479622636	EUCLIDES ASBL (Université populaire d'Anderlecht)	22 002 00 03	2.000,00 €
463206375	FEMMES EPANOUIES ET ACTIVES ASBL (FEZA)	22 002 00 03	10.000,00 €
897850014	FIGUIER- SERVICE SOCIAL MUSULMAN	22 002 00 03	7.000,00 €
477700551	GERBE AMO	22 002 00 03	7.200,00 €
460444845	GROUPE D'ENTRAIDE SCOLAIRE DE LAEKEN	22 002 00 03	2.000,00 €
450817396		22 002 00 03	3.000,00 €

418141759	GROUPE SOCIALISTE D'ACTION ET DE RÉFLEXION SUR L'AUDIOVISUEL (GSARA)	22 002 00 03	10.000,00 €
420451844	I.S. ASBL	22 002 00 03	5.000,00 €
457772989	LA RIBAMBELLE, HALTE GARDERIE DE LA SENNE	22 002 00 03	37.837,00 €
896313949	LE TROISIÈME OEIL	22 002 00 03	20.000,00 €
473965754	LIENS DE QUARTIER PETITE ENFANCE asbl	22 002 00 03	51.162,00 €
820594759	MENTOR JEUNES	22 002 00 03	10.000,00 €
460488395	Mondial Sport et Culture	22 002 00 03	8.000,00 €
415750215	MOUVEMENT CONTRE LE RACISME, L'ANTISÉMITISME ET LA XÉNOPHOBIE (MRAX)	22 002 00 03	10.000,00 €
456569397	NOUVEAUX DISPARUS (LES)	22 002 00 03	10.000,00 €
833168929	Organisation Internationale pour la Réussite et le Développement	22 002 00 03	10.000,00 €
461226387	PARTENARIAT INTÉGRATION COHABITATION À LAEKEN (PICOL)	22 002 00 03	3.000,00 €
472086726	Réseau de Musiciens intervenants en Ateliers	22 002 00 03	10.000,00 €
878039446	SCHOLA ULB	22 002 00 03	8.000,00 €
423966412	SERVICE D'INTEGRATION ET D'INSERTION MISSIONS ACTIONS	22 002 00 03	16.000,00 €
410667712	SERVICE SOCIAL JUIF asbl	22 002 00 03	3.000,00 €
423128450	SILOE CENTRE COMÈTE	22 002 00 03	6.000,00 €
410905856	VIE FEMININE	22 002 00 03	8.000,00 €
471369619	VISION	22 002 00 03	5.000,00 €
880390311	2BOUTS	22 002 00 04	10.000,00 €
457350545	AGENCE ALTER	22 002 00 04	6.200,00 €
647654845	Anneessens Wake Up	22 002 00 04	5.000,00 €
845440023	ARTS ET PUBLICS	22 002 00 04	6.200,00 €
845440023	ARTS ET PUBLICS	22 002 00 04	12.875,00 €
870572129	ASSOCIATION BELGIQUE DJIBOUTI	22 002 00 04	10.000,00 €
870572129	ASSOCIATION BELGIQUE DJIBOUTI	22 002 00 04	10.000,00 €
457393404	ASSOCIATION BRUXELLOISE D'ENTRAIDE, DE FORMATIONS ET D'ACCOMPAGNEMENT SCOLAIRE (ABEF)	22 002 00 04	10.000,00 €
597673715	Aviscène	22 002 00 04	10.000,00 €
466609986	BADJE - BRUXELLES ACCUEIL ET DÉVELOPPEMENT POUR LA JEUNESSE ET L'ENFANCE	22 002 00 04	5.000,00 €
543407856	Belgik MoJaïk	22 002 00 04	10.400,00 €
443265452	BRUFÊTE - BRUFEEST	22 002 00 04	6.200,00 €
823135070	CALAME	22 002 00 04	17.500,00 €
462260527	CAMELEON BAVARD (LE)	22 002 00 04	6.200,00 €
420782634	Centre d'Accueil d'Information Jeunesse de Schaerbeek	22 002 00 04	1.000,00 €
420782634	Centre d'Accueil d'Information Jeunesse de Schaerbeek	22 002 00 04	5.000,00 €
417167603	CENTRE DE DOCUMENTATION ET DE COORDINATION SOCIALES (CDCS)	22 002 00 04	15.000,00 €
473268047	CENTRE D'IMPULSION SOCIOPROFESSIONNEL ET CULTUREL (CIPROC)	22 002 00 04	5.000,00 €
420182917	CINÉDIT	22 002 00 04	12.875,00 €
462885879	COHÉSION SOCIALE D'EVERE-ACTIONS COMMUNAUTAIRES	22 002 00 04	5.716,00 €
417834230	COMITÉ POUR LES RELATIONS INTERNATIONALES DE JEUNESSE DE LA COMMUNAUTÉ FRANÇAISE DE BELGIQUE (CRIJ)	22 002 00 04	15.000,00 €

823227221	COMME UN LUNDI	22 002 00 04	47.600,00 €
652689046	Dhamèer Of Jeuns	22 002 00 04	5.834,00 €
449746636	ENFANT CACHE (ASSOCIATION BELGE L') ESCALE DU NORD, CENTRE CULTUREL D'ANDERLECHT	22 002 00 04	6.200,00 €
409107594	ESPACE CULTURES ET DEVELOPPEMENT	22 002 00 04	5.000,00 €
628538422	FEMMES ACTIVES DU MONDE	22 002 00 04	7.500,00 €
838990117	Feria Musica	22 002 00 04	14.000,00 €
885517849	FERME DU PARC MAXIMILIEN (LA)	22 002 00 04	10.000,00 €
446485159	Foire du Livre de Bruxelles (FLB)	22 002 00 04	8.000,00 €
460349033	Foire du Livre de Bruxelles (FLB)	22 002 00 04	20.000,00 €
460349033	Formation Action Militantisme - Mouvement de promotion socio-culturelle des Femmes prévoyantes socialistes	22 002 00 04	20.000,00 €
418827588	GERBE AMO	22 002 00 04	3.000,00 €
460444845	GRAPHOUI (ATELIER)	22 002 00 04	2.000,00 €
419497581	GROUPE SOCIALISTE D'ACTION ET DE RÉFLEXION SUR L'AUDIOVISUEL (GSARA)	22 002 00 04	5.000,00 €
418141759	JEUNES FGTB	22 002 00 04	18.000,00 €
866945319	La Troupe du Possible	22 002 00 04	6.200,00 €
897147060	LE TROISIÈME OEIL	22 002 00 04	6.200,00 €
896313949	MAISON DE LA FAMILLE	22 002 00 04	20.000,00 €
461676745	MAISON DE QUARTIER SAINT ANTOINE	22 002 00 04	10.000,00 €
462792047	MANDJI	22 002 00 04	18.000,00 €
812063709	MANDJI	22 002 00 04	9.450,00 €
812063709	MUSÉE JUIF DE BELGIQUE	22 002 00 04	15.300,00 €
437722594	NEF DES SONGES (LA)	22 002 00 04	4.000,00 €
548897660	Organisation Internationale pour la Réussite et le Développement	22 002 00 04	6.200,00 €
833168929	PARTICITIZ	22 002 00 04	10.000,00 €
634838868	RENCONTRE DES CONTINENTS (RDC)	22 002 00 04	20.000,00 €
425447443	RUELLE (LA)	22 002 00 04	10.000,00 €
445148638	Solidarité Etudiants Tiers-Monde	22 002 00 04	20.000,00 €
409341285	STREET FUSION	22 002 00 04	5.000,00 €
826683587	TAZDAYT (palmier dattier)	22 002 00 04	6.000,00 €
825897590	UN SOIR ... UN GRAIN	22 002 00 04	2.000,00 €
466196549	WINNIE-KOT (LE)	22 002 00 04	5.000,00 €
461633193	WOLU-SERVICES asbl	22 002 00 04	14.911,00 €
414926507	CENTRE BRUXELLOIS D'ACTION INTERCULTURELLE	22 002 00 04	30.000,00 €
421019095	CENTRE BRUXELLOIS D'ACTION INTERCULTURELLE	22 002 00 05	170.000,00 €
421019095	2BOUTS	22 002 00 06	246.000,00 €
880390311	AGENCE ALTER	22 002 00 07	25.000,00 €
457350545	AL ANDALOUS (CENTRE INTERCOMMUNAUTAIRE)	22 002 00 07	10.000,00 €
461096824	ANIMATION PREVENTION SOCIOCULTURELLE - LE PAS	22 002 00 07	10.000,00 €
447411015	ARAB WOMEN'S SOLIDARITY ASSOCIATION - BELGIUM (AWSA-BE)	22 002 00 07	25.000,00 €
881718815	ASSOCIATION POUR LE DROIT DES ETRANGERS	22 002 00 07	22.000,00 €
416932823	ATOUT PROJET	22 002 00 07	50.000,00 €
452636939	BROCOLI THÉÂTRE	22 002 00 07	19.000,00 €
422015524	BRUXELLES ACCUEIL	22 002 00 07	32.000,00 €
474363058		22 002 00 07	25.000,00 €

419597551	BRUXELLES LAÏQUE	22 002 00 07	105.000,00 €
423438454	Bureau d'accueil et de défense des jeunes (BADJ) - Service droit des jeunes de Bruxelles	22 002 00 07	10.000,00 €
462260527	CAMELEON BAVARD (LE)	22 002 00 07	10.000,00 €
413455273	CENTRE CULTUREL JACQUES FRANCK	22 002 00 07	20.000,00 €
450427616	Centre Culturel Omar Khayam Recherches - Échanges Belgo-Iraniens	22 002 00 07	20.000,00 €
418279539	Centre d'Accueil d'Information Jeunesse de Bruxelles Nord-Ouest	22 002 00 07	18.000,00 €
420782634	Centre d'Accueil d'Information Jeunesse de Schaerbeek	22 002 00 07	15.000,00 €
473268047	CENTRE D'IMPULSION SOCIOPROFESSIONNEL ET CULTUREL (CIPROC)	22 002 00 07	15.000,00 €
443222296	CENTRE D'INFORMATION ET DE DOCUMENTATION POUR JEUNE	22 002 00 07	7.500,00 €
429300422	CENTRE VIDEO DE BRUXELLES	22 002 00 07	55.000,00 €
862398096	CINEMAMED	22 002 00 07	18.000,00 €
472926666	Club de Jeunesse, Action Educative	22 002 00 07	10.000,00 €
423443206	COLLECTIF D'ALPHABÉTISATION	22 002 00 07	80.000,00 €
480577986	CONVIVIALITES	22 002 00 07	80.000,00 €
409131251	COORDINATION ET INITIATIVES POUR ET AVEC LES RÉFUGIÉS ET LES ETRANGERS	22 002 00 07	26.000,00 €
417954588	CULTURES ET SANTÉ	22 002 00 07	20.000,00 €
879503552	DAKIRA	22 002 00 07	16.100,00 €
430942492	DYNAMO	22 002 00 07	100.000,00 €
453400071	Ecole des Jeunes de la Royale Union Saint-Gilloise	22 002 00 07	15.000,00 €
428284989	ENTRAIDE ET CULTURE	22 002 00 07	20.000,00 €
461924688	ESPACE CRE-ACTION - La Roseaie	22 002 00 07	21.000,00 €
479622636	ESPACE DE DIALOGUE INTERCULTUREL	22 002 00 07	15.000,00 €
438335872	Espace P asbl	22 002 00 07	10.000,00 €
410748775	ESPACE SOCIAL - TÉLÉ-SERVICE asbl	22 002 00 07	10.000,00 €
409563692	FÉDÉRATION DES CENTRES DE JEUNES EN MILIEU POPULAIRE (FCJMP)	22 002 00 07	10.000,00 €
418141759	GROUPE SOCIALISTE D'ACTION ET DE RÉFLEXION SUR L'AUDIOVISUEL (GSARA)	22 002 00 07	15.000,00 €
420451844	I.S. ASBL	22 002 00 07	20.000,00 €
475926342	LA SCIENTOTHÈQUE	22 002 00 07	30.000,00 €
434435086	LA VOIX DES FEMMES	22 002 00 07	11.000,00 €
896313949	LE TROISIÈME OEIL	22 002 00 07	12.000,00 €
417054864	MAISON DE L'AMÉRIQUE LATINE, SERVICE EUROPÉEN DES UNIVERSITAIRES LATINO- AMÉRICAINS - CASA DE AMÉRICA LATINA, S.E.U.L.	22 002 00 07	22.000,00 €
409662177	MAISON DES JEUNES DE GANSHOREN	22 002 00 07	20.000,00 €
874805584	MEMOIRE DE LA SHOAH (ASSOCIATION POUR LA)	22 002 00 07	10.000,00 €
878860976	Mes-Tissages	22 002 00 07	15.000,00 €
415750215	MOUVEMENT CONTRE LE RACISME, L'ANTISÉMITISME ET LA XÉNOPHOBIE (MRAX)	22 002 00 07	25.000,00 €
456569397	NOUVEAUX DISPARUS (LES)	22 002 00 07	25.000,00 €
476479440	OBJECTIF, MOUVEMENT POUR L'ÉGALITÉ DES DROITS	22 002 00 07	40.000,00 €
469132679	ProJeuneS	22 002 00 07	11.000,00 €
472086726	Réseau de Musiciens intervenants en Ateliers	22 002 00 07	25.000,00 €
878039446	SCHOLA ULB	22 002 00 07	60.000,00 €

471533331	SERVICE D'EDUCATION ET DE FORMATION POPULAIRE	22 002 00 07	15.000,00 €
819836773	SERVICE DE TRADUCTION ET D'INTERPRETARIAT EN MILIEU SOCIAL BRUXELLOIS	22 002 00 07	65.000,00 €
447241660	SERVICE INTERNATIONAL DE RECHERCHE, D'EDUCATION ET D'ACTION SOCIALE	22 002 00 07	45.000,00 €
410684538	SOCIEDAD HISPANO BELGA DE AYUDA MUTUA	22 002 00 07	16.100,00 €
454298015	THEATRE ET RECONCILIATION	22 002 00 07	20.000,00 €
434202781	THÉÂTRE MAÂT	22 002 00 07	18.000,00 €
442302281	TREMPLEINS ASBL	22 002 00 07	22.000,00 €
477467652	ULYSSE asbl	22 002 00 07	15.000,00 €
410905856	VIE FEMININE	22 002 00 07	69.300,00 €
420505985	WATERMAEL BOITSFORT EN PLEIN AIR	22 002 00 07	56.000,00 €
818979116	ZIN TV	22 002 00 07	11.000,00 €
474559830	ABORDAGE	22 002 00 08	52.740,00 €
454019287	ACTION EN MILIEU OUVERT À SCHAERBEEK Action Intersectorielle Développement Durable Egalité Solidarité (AIDDES)	22 002 00 08	10.000,00 €
830917341	AFRICA SUB SAHARA	22 002 00 08	1.350,00 €
478371633	AFRICA SUB SAHARA	22 002 00 08	10.000,00 €
478371633	AFRICA SUB SAHARA	22 002 00 08	10.000,00 €
479060234	Agissons Ensemble	22 002 00 08	10.000,00 €
462868261	ALHAMBRA SUITE	22 002 00 08	20.000,00 €
461851147	ALPHA-SIGNES	22 002 00 08	10.000,00 €
879434959	AMIS D'ACCOMPAGNER (LES)	22 002 00 08	30.627,00 €
461234010	AMIS D'ALADDIN (LES) AMO DE NOH SERVICE D'AIDE À LA JEUNESSE EN MILIEU OUVERT	22 002 00 08	47.747,91 €
430945759	AMORCE (L')	22 002 00 08	11.000,00 €
879683496	AMORCE (L')	22 002 00 08	11.000,00 €
867134171	ANIMATIONS ET LOISIRS POUR TOUS	22 002 00 08	60.100,00 €
873783324	Apprenti-sage OASIS BXL ARTHIS- LA MAISON CULTURELLE BELGO- ROUMAINE	22 002 00 08	20.000,00 €
456197136	ASSOCIATION BELGIQUE DJIBOUTI	22 002 00 08	24.000,00 €
870572129	ASSOCIATION BRUXELLOISE D'ENTRAIDE, DE FORMATIONS ET D'ACCOMPAGNEMENT SCOLAIRE (ABEF)	22 002 00 08	18.000,00 €
457393404	ASSOCIATION DE LA JEUNESSE MOLENBEEKOISE (AJM)	22 002 00 08	56.400,00 €
892198179	ASSOCIATION DE PARENTS POUR L'ORIENTATION ET LA MÉDIATION DU QUARTIER SAINT ANTOINE	22 002 00 08	12.000,00 €
447317082	ASSOCIATION D'INSERTION, DE LIBERTÉ ET D'ECHANGE	22 002 00 08	29.283,00 €
475596443	ASSOCIATION POUR L'EDUCATION, LA CULTURE ET LE DIALOGUE	22 002 00 08	40.000,00 €
821916137	ASSOCIATION SPORTIVE ET ÉDUCATIVE ANNEESSENS	22 002 00 08	5.000,00 €
457705188	ATELIER DES PETITS PAS	22 002 00 08	42.000,00 €
457327977	ATELIERS DU SOLEIL	22 002 00 08	55.602,19 €
431462136	ATOUTS JEUNES AMO	22 002 00 08	27.000,00 €
461641311	AVENIR ASBL	22 002 00 08	10.000,00 €
475777674	AVICENNE CENTRE DE JEUNES	22 002 00 08	30.000,00 €
435786158	BAZAR (LE)	22 002 00 08	23.000,00 €
424783388	BELGO-MOLDAVE NOROC (ASSOCIATION)	22 002 00 08	45.000,00 €
818208955	BOUILLON DE CULTURES	22 002 00 08	11.480,00 €
424319867		22 002 00 08	57.506,85 €

453101450	BRUXELLES-ENSEIGNEMENT - Centre de Littérature de Jeunesse de Bruxelles	22 002 00 08	92.500,00 €
823135070	CALAME	22 002 00 08	17.500,00 €
462260527	CAMELEON BAVARD (LE)	22 002 00 08	27.706,06 €
543491790	CAMERA QUARTIER CATI -CENTRE D'ALPHABÉTISATION POUR TRAVAILLEURS IMMIGRÉS	22 002 00 08	10.000,00 €
412080843	CEMOME	22 002 00 08	12.000,00 €
892447411	CENTRE COMMUNAUTAIRE MARITIME	22 002 00 08	40.000,00 €
878341631	CENTRE CULTUREL BRUEGEL	22 002 00 08	26.000,00 €
460977058	CENTRE CULTUREL BRUXELLES NORD - MAISON DE LA CRÉATION	22 002 00 08	40.000,00 €
870519273	CENTRE CULTUREL DE JETTE	22 002 00 08	17.500,00 €
418414547	CENTRE CULTUREL D'EVERE - L'ENTRELA	22 002 00 08	74.977,00 €
416184834	CENTRE D'ACCUEIL, DE RECHERCHE, D'INFORMATION ET D'ANIMATION	22 002 00 08	85.423,50 €
415018755	Centre d'Accueil d'Information Jeunesse de Schaerbeek	22 002 00 08	15.000,00 €
420782634	CENTRE D'ACTION SOCIALE ITALIEN- UNIVERSITÉ OUVRIÈRE	22 002 00 08	24.832,19 €
447531373	CENTRE DE DÉVELOPPEMENT ET D'ANIMATION SCHAERBEEKOIS	22 002 00 08	65.000,00 €
447511181	Centre de Jeunes d'Anderlecht	22 002 00 08	71.185,63 €
851179552	CENTRE D'ENTRAIDE DE JETTE	22 002 00 08	52.000,00 €
411633554	CENTRE D'IMPULSION SOCIOPROFESSIONNEL ET CULTUREL (CIPROC)	22 002 00 08	66.000,00 €
473268047	CENTRE FAMILIAL BELGO-IMMIGRÉ	22 002 00 08	10.000,00 €
470084269	CENTRE FEMININ D'EDUCATION PERMANENTE	22 002 00 08	40.000,00 €
406602422	CENTRE HELLENIQUE ET INTERCULTUREL DE BRUXELLES	22 002 00 08	13.000,00 €
480063490	CENTRE PÉDAGOGIQUE PAROLES	22 002 00 08	12.500,00 €
460346954	CENTRE PÉDAGOGIQUE PAROLES	22 002 00 08	3.500,00 €
460346954	CENTRE SOCIAL DU BEGUINAGE	22 002 00 08	40.000,00 €
422015029	CHANGE	22 002 00 08	13.000,00 €
527950511	CHOM'HIER- AID	22 002 00 08	17.500,00 €
455454194	CITE JOYEUSE (Société Royale le Foyer des Orphelins)	22 002 00 08	14.000,00 €
407963093	CLUB DES PETITS DEBROUILLARDS DE LA RÉGION BRUXELLOISE	22 002 00 08	12.000,00 €
458972821	COHESION	22 002 00 08	12.901,72 €
867391321	COHÉSION SOCIALE D'EVERE-ACTIONS COMMUNAUTAIRES	22 002 00 08	12.000,00 €
462885879	COHESION SOCIALE IXELLOISE	22 002 00 08	82.596,50 €
879216116	COHESION SOCIALE IXELLOISE	22 002 00 08	11.261,00 €
879216116	COLLECTIF FORMATION SOCIÉTÉ (CFS) COLOMBIER - CENTRE DE MÉDIATION ET D'AIDE EXTRA-SCOLAIRE	22 002 00 08	42.876,00 €
432950590	Comité de Défense de Saint-Gilles	22 002 00 08	10.000,00 €
454285147	Commune de Saint-Gilles	22 002 00 08	27.500,00 €
416316773	COORDINATION ET INITIATIVES POUR ET AVEC LES RÉFUGIÉS ET LES ETRANGERS	22 002 00 08	2.000,00 €
207367588	COULEURS JEUNES	22 002 00 08	0,00 €
409131251	CRÉACTIONS	22 002 00 08	48.000,00 €
454990178	CTL LA BARRICADE	22 002 00 08	65.000,00 €
815870166	CTL LA BARRICADE	22 002 00 08	35.842,69 €
409311195	CULTURES & ELLES	22 002 00 08	10.150,00 €
409311195	CULTURES ET SANTÉ	22 002 00 08	40.000,00 €
826734067		22 002 00 08	10.000,00 €
417954588		22 002 00 08	11.000,00 €

886884757	DARNA	22 002 00 08	27.519,29 €
873356920	DECLIK	22 002 00 08	14.500,00 €
443294552	DEMOCRATIE PLUS	22 002 00 08	20.000,00 €
451556972	DIALOGUE AFRIQUE EUROPE	22 002 00 08	10.000,00 €
465268022	DON BOSCO - TÉLÉ SERVICE	22 002 00 08	15.000,00 €
472452257	DOUBLE SENS	22 002 00 08	35.000,00 €
448467127	DOUZEROME	22 002 00 08	22.000,00 €
884517561	Dune Urbaine	22 002 00 08	10.000,00 €
458453177	EATA ASSOCIATION EUROPÉENNE DES ACADÉMICIENS TURCS BELGIQUE	22 002 00 08	22.000,00 €
458453177	EATA ASSOCIATION EUROPÉENNE DES ACADÉMICIENS TURCS BELGIQUE	22 002 00 08	30.112,79 €
458811879	ECOLE DE CIRQUE DE BRUXELLES	22 002 00 08	17.500,00 €
447877011	EDUCATION FORMATION IXELLES	22 002 00 08	27.000,00 €
644770579	ENSEMBLE P@UR 1060	22 002 00 08	36.075,90 €
471305281	ENTR'AIDE	22 002 00 08	13.200,00 €
419564491	ENTRAIDE BRUXELLES	22 002 00 08	45.000,00 €
409500148	ENTR'AIDE DES MAROLLES	22 002 00 08	22.000,00 €
428284989	ENTRAIDE ET CULTURE	22 002 00 08	40.558,00 €
479622636	ESPACE DE DIALOGUE INTERCULTUREL	22 002 00 08	10.000,00 €
874915848	ESPACE IXELLOIS	22 002 00 08	20.033,00 €
472221437	ESPERLUETE (L')	22 002 00 08	45.666,68 €
463206375	EUCLIDES ASBL (Université populaire d'Anderlecht)	22 002 00 08	20.000,00 €
812043517	EUREKA ! AIDE ET SOUTIEN	22 002 00 08	11.000,00 €
837271138	EVENEPOEL BIEN ETRE	22 002 00 08	10.000,00 €
457983916	EYAD - La Maison de Turquie	22 002 00 08	35.000,00 €
838990117	FEMMES ACTIVES DU MONDE	22 002 00 08	5.000,00 €
897850014	FEMMES EPANOUIES ET ACTIVES ASBL (FEZA)	22 002 00 08	17.002,21 €
477700551	FIGUIER- SERVICE SOCIAL MUSULMAN FOOTBALL-ETUDES-FAMILLES-ANDERLECHT (FEFA)	22 002 00 08	81.653,97 €
876659967	FORMATION INSERTION JEUNES	22 002 00 08	24.926,00 €
430411665	FORMATION INSERTION JEUNES	22 002 00 08	18.000,00 €
430411665	FORMATION INSERTION JEUNES	22 002 00 08	28.000,00 €
475538738	FORMOSA	22 002 00 08	15.000,00 €
874744614	FORUM KOEKELBERGEOIS	22 002 00 08	21.244,00 €
874744614	FORUM KOEKELBERGEOIS	22 002 00 08	35.953,00 €
418748703	FOYER DES JEUNES	22 002 00 08	12.000,00 €
409624961	FOYER DES JEUNES DES MAROLLES (LE)	22 002 00 08	15.000,00 €
460444845	GERBE AMO	22 002 00 08	14.985,11 €
424279186	GOUTTE D'HUILE GROUPE D'ANIMATION ET DE FORMATION POUR FEMMES IMMIGRÉES	22 002 00 08	40.000,00 €
452951891	GROUPE D'ENTRAIDE SCOLAIRE DE LAEKEN	22 002 00 08	48.584,46 €
450817396	GROUPE SANTÉ JOSAPHAT asbl	22 002 00 08	50.000,00 €
417297562	GROUPE SANTÉ JOSAPHAT asbl	22 002 00 08	28.428,48 €
448480488	HARMONISATION SOCIALE SCHAEERBEEKOISE	22 002 00 08	7.071,30 €
448480488	HARMONISATION SOCIALE SCHAEERBEEKOISE	22 002 00 08	130.055,25 €
412437664	INFOR FEMMES	22 002 00 08	20.000,00 €
443874869	INSER'ACTION	22 002 00 08	3.000,00 €
443874869	INSER'ACTION	22 002 00 08	40.000,00 €
414841284	INSTITUT DE LA VIE	22 002 00 08	30.000,00 €
432013254	INSTITUT KURDE DE BRUXELLES	22 002 00 08	40.000,00 €

459598371	INTERPÔLE asbl	22 002 00 08	20.000,00 €
461579250	IXELLES JEUNES (Maison de Jeunes)	22 002 00 08	38.000,00 €
549790555	JEUNES MAROCAINS (ASSOCIATION DES)	22 002 00 08	10.000,00 €
419499264	JEUNESSE A BRUXELLES	22 002 00 08	12.953,00 €
415173856	JOSEPH SWINNEN asbl	22 002 00 08	37.000,00 €
898709156	KONITZA	22 002 00 08	10.000,00 €
420707113	La Maison des Enfants d'Anderlecht-Club Unesco	22 002 00 08	50.000,00 €
434435086	LA VOIX DES FEMMES	22 002 00 08	2.200,00 €
434435086	LA VOIX DES FEMMES	22 002 00 08	6.844,00 €
419499858	Le Cactus	22 002 00 08	55.000,00 €
462898846	LE CAIRN	22 002 00 08	64.238,00 €
873410962	LE JARDIN ENSOLEILLÉ	22 002 00 08	24.000,00 €
414372716	LES ATELIERS POPULAIRES	22 002 00 08	43.000,00 €
420915068	LE SENGHOR - CENTRE CULTUREL D'ETTERBEEK	22 002 00 08	68.696,00 €
403519010	LIGUE DE L'ENSEIGNEMENT ET DE L'EDUCATION PERMANENTE	22 002 00 08	20.000,00 €
403519010	LIGUE DE L'ENSEIGNEMENT ET DE L'EDUCATION PERMANENTE	22 002 00 08	21.247,17 €
403519010	LIGUE DE L'ENSEIGNEMENT ET DE L'EDUCATION PERMANENTE	22 002 00 08	22.000,00 €
403519010	LIGUE DE L'ENSEIGNEMENT ET DE L'EDUCATION PERMANENTE	22 002 00 08	23.000,00 €
403519010	LIGUE DE L'ENSEIGNEMENT ET DE L'EDUCATION PERMANENTE	22 002 00 08	42.000,00 €
403519010	LIGUE DE L'ENSEIGNEMENT ET DE L'EDUCATION PERMANENTE	22 002 00 08	48.000,00 €
449487409	Lutte contre l'Exclusion Sociale à Molenbeek (LES)	22 002 00 08	26.000,00 €
449487409	Lutte contre l'Exclusion Sociale à Molenbeek (LES)	22 002 00 08	41.607,00 €
449487409	Lutte contre l'Exclusion Sociale à Molenbeek (LES)	22 002 00 08	70.000,00 €
449487409	Lutte contre l'Exclusion Sociale à Molenbeek (LES)	22 002 00 08	386.000,00 €
447409035	MAISON DE JEUNES EN MILIEU POPULAIRE - LA CITE DES JEUNES	22 002 00 08	32.000,00 €
472850056	MAISON DE LA FAMILLE asbl	22 002 00 08	1.250,00 €
472850056	MAISON DE LA FAMILLE asbl MAISON DE L'AMÉRIQUE LATINE, SERVICE EUROPÉEN DES UNIVERSITAIRES LATINO- AMÉRICAINS - CASA DE AMÉRICA LATINA, S.E.U.L.	22 002 00 08	22.500,00 €
417054864	S.E.U.L.	22 002 00 08	32.000,00 €
849560147	MAISON DE QUARTIER CHAMBERY	22 002 00 08	20.000,00 €
429337341	MAISON DE QUARTIER D'HELMET	22 002 00 08	57.140,54 €
462792047	MAISON DE QUARTIER SAINT ANTOINE	22 002 00 08	51.653,00 €
435983524	MAISON DES ASSOCIATIONS DE BRUXELLES	22 002 00 08	23.000,00 €
441312584	MAISON DES ENFANTS DE SAINT GILLES	22 002 00 08	15.000,00 €
417779394	MAISON DES JEUNES DE FOREST	22 002 00 08	38.836,00 €
452320797	MAISON DES JEUNES L'AVENIR	22 002 00 08	27.000,00 €
416253130	MAISON DES JEUNES NEDER-OVER-HEEMBEEK	22 002 00 08	42.000,00 €
433990668	MAISON EN COULEURS (LA)	22 002 00 08	70.707,00 €
457323128	MAITRE MOT	22 002 00 08	59.000,00 €
463115810	MANGUIER EN FLEURS (LE)	22 002 00 08	60.000,00 €
823892759	MATISSA BELGIQUE	22 002 00 08	3.000,00 €
874561205	Medina-sport Forest	22 002 00 08	10.000,00 €
820594759	MENTOR JEUNES	22 002 00 08	50.000,00 €
877210689	Mini Anneessens	22 002 00 08	15.000,00 €
453729772	MISSION LOCALE DE MOLENBEEK (AMIS)	22 002 00 08	11.500,00 €

460488395	Mondial Sport et Culture	22 002 00 08	32.079,90 €
441324264	MOUVEMENT SOCIAL D'ACTION		
424832680	INTERCULTUREL	22 002 00 08	68.891,00 €
424832680	NOTRE COIN DU QUARTIER	22 002 00 08	40.000,00 €
431020983	ORANGER (L')	22 002 00 08	17.000,00 €
863232001	PARTENARIAT D+ DE SCHAERBEEK ET SAINT-JOSSE	22 002 00 08	38.171,87 €
444393820	Partenariat de Cureghem - La Boutique culturelle	22 002 00 08	50.000,00 €
479740818	PAVILLON (LE)	22 002 00 08	59.301,00 €
418608745	PIMENT (LE)	22 002 00 08	17.000,00 €
446712615	PREVENTION JEUNES BRUXELLES	22 002 00 08	11.000,00 €
472812642	PROGRES	22 002 00 08	16.000,00 €
447244432	PROMOTION DE LA FORMATION EN ALTERNANCE	22 002 00 08	26.000,00 €
847062297	PROMOUVOIR LES CULTURES A MOLENBEEK	22 002 00 08	14.000,00 €
472200849	PROXIMITE	22 002 00 08	2.000,00 €
434160815	QUARTIER ET FAMILLE ASBL	22 002 00 08	16.000,00 €
422617419	QUATRE VINGT-HUIT ASBL (LE)	22 002 00 08	39.000,00 €
413870294	RASQUINET ASBL	22 002 00 08	27.806,83 €
413940075	RECHERCHE ET FORMATION SOCIOCULTURELLES	22 002 00 08	25.000,00 €
418831548	RUE (LA)	22 002 00 08	55.000,00 €
445148638	RUELLE (LA)	22 002 00 08	24.071,00 €
445148638	RUELLE (LA)	22 002 00 08	25.000,00 €
476040663	SAFA	22 002 00 08	50.000,00 €
807030397	Saint-Gilles Sport (SGS)	22 002 00 08	30.000,00 €
207202193	SAINT-JOSSE-TEN-NOODE (commune de)	22 002 00 08	0,00 €
432951382	SAMARCANDE	22 002 00 08	10.000,00 €
470225415	SAME SAME BRUSSELS	22 002 00 08	10.000,00 €
430325751	SEMAPHORE	22 002 00 08	26.000,00 €
423966412	SERVICE D'INTEGRATION ET D'INSERTION MISSIONS ACTIONS	22 002 00 08	45.000,00 €
410667712	SERVICE SOCIAL JUIF asbl	22 002 00 08	13.000,00 €
424365892	SESAME	22 002 00 08	21.000,00 €
471600241	SMONERS	22 002 00 08	45.000,00 €
410684538	SOCIEDAD HISPANO BELGA DE AYUDA MUTUA	22 002 00 08	3.000,00 €
410684538	SOCIEDAD HISPANO BELGA DE AYUDA MUTUA	22 002 00 08	40.000,00 €
410914071	SOCIETE ST VINCENT DE PAUL DE LA REGION BRUXELLOISE	22 002 00 08	30.000,00 €
409341285	Solidarité Etudiants Tiers-Monde	22 002 00 08	5.000,00 €
459271640	SOLIDARITE SAVOIR asbl	22 002 00 08	15.000,00 €
475540817	TEFO (CENTRE)	22 002 00 08	62.000,00 €
436527912	TRAPEZE	22 002 00 08	38.959,10 €
869680422	Turkish Lady	22 002 00 08	1.050,00 €
869680422	Turkish Lady	22 002 00 08	17.500,00 €
446604529	UNION DES LOCATAIRES D'ANDERLECHT	22 002 00 08	43.000,00 €
456415781	VIDEP	22 002 00 08	10.000,00 €
456415781	VIDEP	22 002 00 08	20.000,00 €
878776943	VIE ASSOCIATIVE FRANCOPHONE D'ANDERLECHT	22 002 00 08	30.000,00 €
878776943	VIE ASSOCIATIVE FRANCOPHONE D'ANDERLECHT	22 002 00 08	70.000,00 €
471369619	VISION	22 002 00 08	37.511,90 €
445123991	VIVRE À KOEKELBERG	22 002 00 08	11.480,00 €

874677605	WALALOU	22 002 00 08	55.000,00 €
870152752	WELCOME-BABELKOT	22 002 00 08	52.647,00 €
474559830	ABORDAGE	22 002 00 09	3.260,00 €
451953781	CENTRE INTERCULTUREL DE FORMATION PAR L'ACTION	22 002 00 09	60.000,00 €
462885879	COHESION SOCIALE D'EVERE-ACTIONS COMMUNAUTAIRES	22 002 00 09	2.827,00 €
879216116	COHESION SOCIALE IXELLOISE	22 002 00 09	75.596,00 €
644770579	ENSEMBLE P@UR 1060	22 002 00 09	13.924,00 €
644770579	ENSEMBLE P@UR 1060	22 002 00 09	64.439,00 €
876659967	FOOTBALL-ETUDES-FAMILLES-ANDERLECHT (FEFA)	22 002 00 09	14.859,00 €
874744614	FORUM KOEKLBERGEOIS	22 002 00 09	4.214,00 €
448480488	HARMONISATION SOCIALE SCHAEERBEEKOISE	22 002 00 09	59.556,00 €
419499264	JEUNESSE A BRUXELLES	22 002 00 09	89.813,00 €
434435086	LA VOIX DES FEMMES	22 002 00 09	43.156,00 €
449487409	Lutte contre l'Exclusion Sociale à Molenbeek (LES)	22 002 00 09	18.075,00 €
417779394	MAISON DES JEUNES DE FOREST	22 002 00 09	18.744,00 €
463298526	Partenariat Marconi	22 002 00 09	88.634,00 €
479740818	PAVILLON (LE)	22 002 00 09	2.686,00 €
423599889	UNE MAISON EN PLUS	22 002 00 09	46.764,00 €
870152752	WELCOME-BABELKOT	22 002 00 09	7.453,00 €
887214557	ALBABEL	22 002 00 10	10.000,00 €
845440023	ARTS ET PUBLICS	22 002 00 10	40.000,00 €
457393404	ASSOCIATION BRUXELLOISE D'ENTRAIDE, DE FORMATIONS ET D'ACCOMPAGNEMENT SCOLAIRE (ABEF)	22 002 00 10	20.000,00 €
418279539	Centre d'Accueil d'Information Jeunesse de Bruxelles Nord-Ouest	22 002 00 10	17.000,00 €
455454194	CHOM'HIER- AID	22 002 00 10	25.000,00 €
413103501	Confédération parascolaire	22 002 00 10	12.400,00 €
480577986	CONVIVIALITES	22 002 00 10	51.000,00 €
480577986	CONVIVIALITES	22 002 00 10	58.059,00 €
501488911	DUO FOR A JOB asbl	22 002 00 10	25.000,00 €
417191258	ESPACE SENIORS	22 002 00 10	10.000,00 €
877761611	LE TRAIT D'UNION	22 002 00 10	14.600,00 €
471600241	SMONERS	22 002 00 10	25.000,00 €
894685042	TRANSE-EN-DANSE	22 002 00 10	50.000,00 €
534904124	WOMAN ' DO	22 002 00 10	6.000,00 €
633894307	BAPA BXL	22 002 00 11	1.529.000,00 €
421019095	CENTRE BRUXELLOIS D'ACTION INTERCULTURELLE	22 002 00 11	170.000,00 €
447511181	CENTRE DE DÉVELOPPEMENT ET D'ANIMATION SCHAEERBEEKOIS	22 002 00 11	105.500,00 €
473268047	CENTRE D'IMPULSION SOCIOPROFESSIONNEL ET CULTUREL (CIPROC)	22 002 00 11	22.350,00 €
422015029	CENTRE SOCIAL DU BEGUINAGE	22 002 00 11	31.041,67 €
409131251	COORDINATION ET INITIATIVES POUR ET AVEC LES RÉFUGIÉS ET LES ETRANGERS	22 002 00 11	24.291,67 €
409500148	ENTR'AIDE DES MAROLLES	22 002 00 11	24.800,00 €
448480488	HARMONISATION SOCIALE SCHAEERBEEKOISE	22 002 00 11	188.600,00 €
449487409	Lutte contre l'Exclusion Sociale à Molenbeek (LES)	22 002 00 11	103.583,33 €
429337341	MAISON DE QUARTIER D'HELMET	22 002 00 11	34.100,00 €
457323128	MAITRE MOT	22 002 00 11	24.616,67 €

463298526	Partenariat Marconi	22 002 00 11	46.650,00 €
447244432	PROMOTION DE LA FORMATION EN ALTERNANCE	22 002 00 11	12.000,00 €
447244432	PROMOTION DE LA FORMATION EN ALTERNANCE	22 002 00 11	15.325,00 €
447244432	PROMOTION DE LA FORMATION EN ALTERNANCE	22 002 00 11	57.866,67 €
819836773	SERVICE DE TRADUCTION ET D'INTERPRETARIAT EN MILIEU SOCIAL BRUXELLOIS	22 002 00 11	53.200,00 €
423966412	SERVICE D'INTEGRATION ET D'INSERTION MISSIONS ACTIONS	22 002 00 11	31.000,00 €
632613412	VIA	22 002 00 11	1.529.000,00 €
206582284	Administration communale d'Anderlecht	22 002 00 12	93.900,00 €
207366501	Administration communale de Molenbeek-St-Jean	22 002 00 12	238.533,00 €
207401341	Administration communale d'Ixelles	22 002 00 12	30.613,00 €
207373429	BRUXELLES CAPITALE (COMMUNE DE)	22 002 00 12	148.736,00 €
207367588	Commune de Saint-Gilles	22 002 00 12	241.696,00 €
207365610	ETTERBEEK (commune d')	22 002 00 12	95.452,00 €
207367489	FOREST (commune de)	22 002 00 12	138.600,00 €
207202193	SAINT-JOSSE-TEN-NOODE (commune de)	22 002 00 12	46.945,00 €
207367687	SCHAERBEEK (COMMUNE DE)	22 002 00 12	6.000,00 €
541840614	ALTERBRUSSELS	22 002 00 13	2.000,00 €
417456029	AMO TCC ACCUEIL ANIMATION PREVENTION SOCIOCULTURELLE - LE PAS	22 002 00 13	5.000,00 €
447411015		22 002 00 13	10.788,00 €
422015524	BROCOLI THÉÂTRE	22 002 00 13	5.000,00 €
418279539	Centre d'Accueil d'Information Jeunesse de Bruxelles Nord-Ouest	22 002 00 13	6.000,00 €
473268047	CENTRE D'IMPULSION SOCIOPROFESSIONNEL ET CULTUREL (CIPROC)	22 002 00 13	6.000,00 €
420182917	CINÉDIT	22 002 00 13	6.200,00 €
420182917	CINÉDIT	22 002 00 13	6.200,00 €
462885879	COHÉSION SOCIALE D'EVERE-ACTIONS COMMUNAUTAIRES	22 002 00 13	5.367,00 €
454990178	COULEURS JEUNES	22 002 00 13	3.500,00 €
417954588	CULTURES ET SANTÉ	22 002 00 13	6.000,00 €
886884757	DARNA	22 002 00 13	4.800,00 €
479622636	ESPACE DE DIALOGUE INTERCULTUREL	22 002 00 13	4.000,00 €
478859504	FOREST QUARTIERS SANTÉ (FQS)	22 002 00 13	2.000,00 €
896313949	LE TROISIÈME OEIL	22 002 00 13	12.726,00 €
457323128	MAITRE MOT	22 002 00 13	5.000,00 €
460488395	Mondial Sport et Culture	22 002 00 13	5.000,00 €
476479440	OBJECTIF, MOUVEMENT POUR L'ÉGALITÉ DES DROITS	22 002 00 13	3.000,00 €
447244432	PROMOTION DE LA FORMATION EN ALTERNANCE	22 002 00 13	10.000,00 €
823548608	RAS EL HANOUT	22 002 00 13	8.500,00 €
424365892	SESAME	22 002 00 13	4.000,00 €
410684538	SOCIEDAD HISPANO BELGA DE AYUDA MUTUA	22 002 00 13	6.000,00 €
818979116	ZIN TV	22 002 00 13	8.000,00 €
206582284	Administration communale d'Anderlecht	22 002 00 14	34.250,00 €
207401341	Administration communale d'Ixelles	22 002 00 14	15.000,00 €
207365610	ETTERBEEK (commune d')	22 002 00 14	2.500,00 €
207367489	FOREST (commune de)	22 002 00 14	5.000,00 €
207367687	SCHAERBEEK (COMMUNE DE)	22 002 00 14	108.596,00 €

417456029	AMO TCC ACCUEIL	22 002 00 15	10.000,00 €
881718815	ARAB WOMEN'S SOLIDARITY ASSOCIATION - BELGIUM (AWSA-BE)	22 002 00 15	10.000,00 €
467256918	COORDINATION NATIONALE D'ACTION POUR LA PAIX ET LA DÉMOCRATIE (CNAPD)	22 002 00 15	20.000,00 €
879503552	DAKIRA	22 002 00 15	32.000,00 €
412506950	MEDIA ANIMATION (SERVICE)	22 002 00 15	30.625,00 €
418876385	PAX CHRISTI WALLONIE BRUXELLES	22 002 00 15	20.375,00 €
418608745	PIMENT (LE)	22 002 00 15	10.000,00 €
471369619	VISION	22 002 00 15	20.000,00 €
818979116	ZIN TV	22 002 00 15	22.000,00 €
813241169	1 TOIT 2 AGES	22 004 00 05	7.000,00 €
413660755	30+30	22 004 00 05	6.000,00 €
632653202	Aidants Proches Bruxelles	22 004 00 05	21.600,00 €
434908012	AIGUILLAGES	22 004 00 05	6.000,00 €
475133318	ATOLL	22 004 00 05	10.000,00 €
450427616	Centre Culturel Omar Khayam Recherches - Échanges Belgo-Iraniens	22 004 00 05	5.000,00 €
470828694	CENTRE D'APPUI AUX SERVICES DE MEDIATION DE DETTES de la Région de Bruxelles-Capitale asbl	22 004 00 05	5.000,00 €
417261138	CENTRE DE PRÉVENTION DES VIOLENCES CONJUGALES ET FAMILIALES (CPVCF)	22 004 00 05	5.000,00 €
527950511	CHANGE	22 004 00 05	12.000,00 €
415653413	COLLECTIF CONTRACEPTION - SANTÉ DES FEMMES asbl	22 004 00 05	1.000,00 €
409500148	ENTR'AIDE DES MAROLLES	22 004 00 05	11.000,00 €
424626210	ENTRE DEUX	22 004 00 05	14.000,00 €
458825143	FACULTÉ D'AIMER - CENTRE DE PLANNING FAMILIAL asbl	22 004 00 05	2.000,00 €
449690614	FÉDÉRATION DE L' AIDE ET DES SOINS A DOMICILE (FASD)	22 004 00 05	2.500,00 €
408972289	FEDERATION DES MAISONS D'ACCEUIL ET DES SERVICES D'AIDE AUX SANS - ABRI	22 004 00 05	10.000,00 €
416538487	Fédération Indépendante des Seniors	22 004 00 05	4.000,00 €
431746109	FÉDÉRATION LAÏQUE DE CENTRES DE PLANNING FAMILIAL	22 004 00 05	11.000,00 €
431746109	FÉDÉRATION LAÏQUE DE CENTRES DE PLANNING FAMILIAL	22 004 00 05	13.500,00 €
431746109	FÉDÉRATION LAÏQUE DE CENTRES DE PLANNING FAMILIAL	22 004 00 05	44.150,00 €
443077786	GROUPE D'ACTION DES CENTRES EXTRA-HOSPITALIERS PRATIQUANT L'AVORTEMENT (GACEHPA)	22 004 00 05	6.200,00 €
458323119	Groupe pour l'Abolition des Mutilations Sexuelles Féminines (GAMS Belgique)	22 004 00 05	5.000,00 €
432237839	HISSEUR HAUT - SERVICE LAÏQUE DE PARRAINAGE	22 004 00 05	22.000,00 €
809113622	INTACT	22 004 00 05	16.000,00 €
547971014	Labolobo	22 004 00 05	1.500,00 €
536991208	Le Petit Vélo Jaune	22 004 00 05	7.000,00 €
472036543	Les Samaritains	22 004 00 05	3.500,00 €
863661967	L'Union des Femmes Libres pour l'Egalité des Droits	22 004 00 05	3.000,00 €
417054864	MAISON DE L'AMÉRIQUE LATINE, SERVICE EUROPÉEN DES UNIVERSITAIRES LATINO-AMÉRICAINS - CASA DE AMÉRICA LATINA, S.E.U.L.	22 004 00 05	6.000,00 €
460162753	Médecins du Monde Belgique - Dokters van de wereld	22 004 00 05	12.400,00 €

453729772	MISSION LOCALE DE MOLENBEEK (AMIS)	22 004 00 05	9.000,00 €
410376712	NOTRE ABRI ASBL	22 004 00 05	8.000,00 €
414507328	PLANNING FAMILIAL DE LA SENNE asbl	22 004 00 05	2.500,00 €
472426127	PLATE-FORME PRÉVENTION SIDA	22 004 00 05	2.500,00 €
459271640	SOLIDARITE SAVOIR asbl	22 004 00 05	2.000,00 €
825428725	Switch	22 004 00 05	14.000,00 €
410905856	VIE FEMININE	22 004 00 05	5.000,00 €
466609986	BADJE - BRUXELLES ACCUEIL ET DÉVELOPPEMENT POUR LA JEUNESSE ET L'ENFANCE	22 006 00 01	2.500,00 €
466609986	BADJE - BRUXELLES ACCUEIL ET DÉVELOPPEMENT POUR LA JEUNESSE ET L'ENFANCE	22 006 00 01	4.600,00 €
466609986	BADJE - BRUXELLES ACCUEIL ET DÉVELOPPEMENT POUR LA JEUNESSE ET L'ENFANCE	22 006 00 01	5.000,00 €
466609986	BADJE - BRUXELLES ACCUEIL ET DÉVELOPPEMENT POUR LA JEUNESSE ET L'ENFANCE	22 006 00 01	6.000,00 €
826909360	COORDINATION DES HALTES ACCUEIL DE LA COMMUNAUTE FRANCAISE	22 006 00 01	15.000,00 €
458328265	FAMISOL - FAMILLES SOLIDAIRES	22 006 00 01	7.280,00 €
410224282	MAISON D'ENFANTS REINE MARIE-HENRIETTE	22 006 00 01	10.000,00 €
874677605	WALALOU	22 006 00 01	10.000,00 €
458323119	Groupe pour l'Abolition des Mutilations Sexuelles Féminines (GAMS Belgique)	23 001 00 03	25.000,00 €
478426665	LATO SENSU ASBL	23 001 00 03	14.000,00 €
472426127	PLATE-FORME PRÉVENTION SIDA	23 001 00 03	9.500,00 €
420669105	SOS VIOL	23 001 00 03	15.000,00 €
534904124	WOMAN ' DO	23 001 00 03	6.000,00 €
460879068	SERVICE DE SANTÉ MENTALE LE MÉRIDIEN asbl	23 001 00 04	40.000,00 €
259396509	UNIVERSITÉ DE MONS	23 001 00 04	30.000,00 €
413660755	30+30	23 001 00 06	3.000,00 €
457350545	AGENCE ALTER	23 001 00 06	5.000,00 €
811905737	ALIAS	23 001 00 06	25.000,00 €
422069962	ASSOCIATION POUR LA RECHERCHE, L'ENSEIGNEMENT ET LES APPLICATIONS DE MUSICOTHÉRAPIE EN BELGIQUE (AREAM)	23 001 00 06	13.000,00 €
820431344	ATELIER CÔTÉ COUR	23 001 00 06	13.000,00 €
874191516	BALUCHON ALZHEIMER BELGIQUE	23 001 00 06	40.000,00 €
448148611	CAHIERS DE PSYCHOLOGIE CLINIQUE	23 001 00 06	5.000,00 €
876174274	CENTRE D'APPUI BRUXELLOIS CENTRE DE DOCUMENTATION ET DE	23 001 00 06	6.100,00 €
417167603	COORDINATION SOCIALES (CDCS)	23 001 00 06	15.000,00 €
823742905	Collectif Libertalia asbl	23 001 00 06	4.920,00 €
452104231	Empathicclown	23 001 00 06	4.000,00 €
424626210	ENTRE DEUX	23 001 00 06	28.000,00 €
438335872	Espace P asbl	23 001 00 06	33.000,00 €
458379933	FABLES RONDES	23 001 00 06	21.400,00 €
421022461	Fédération des Maisons Médicales et des Collectifs de Santé Francophone asbl	23 001 00 06	4.000,00 €
455929001	HOP! CONTE	23 001 00 06	5.300,00 €
899985695	HOSPIDOM	23 001 00 06	14.167,00 €
899985695	HOSPIDOM	23 001 00 06	85.000,00 €
876908803	INFIRMIERS DE RUE (IDR)	23 001 00 06	40.000,00 €

637772426	L'Appétit des Indigestes	23 001 00 06	7.000,00 €
431815591	LAPSUS LAZULI	23 001 00 06	9.300,00 €
455569804	L'Atelier des Droits sociaux	23 001 00 06	60.000,00 €
897147060	La Troupe du Possible	23 001 00 06	12.000,00 €
413894149	LE GRÈS asbl	23 001 00 06	9.000,00 €
448496623	LE PONT DES ARTS	23 001 00 06	2.800,00 €
479583341	LES 24 HEURES VÉLO DU BOIS DE LA CAMBRE	23 001 00 06	2.500,00 €
435729641	LES MESSAGERS DU COEUR	23 001 00 06	5.500,00 €
457783085	LES PISSENLITS	23 001 00 06	1.500,00 €
457783085	LES PISSENLITS	23 001 00 06	35.000,00 €
826921931	LE THÉÂTRE DE L'ÉCLAIR	23 001 00 06	10.500,00 €
817261662	L'HEURE ATELIER	23 001 00 06	14.200,00 €
441992574	LIAISON ANTIPROHIBITIONNISTE	23 001 00 06	15.000,00 €
418281519	LIGUE BRUXELLOISE FRANCOPHONE POUR LA SANTÉ MENTALE asbl	23 001 00 06	40.000,00 €
462216579	MAISON MÉDICALE KATTEBROEK asbl	23 001 00 06	58.000,00 €
419261912	RECHERCHE-ACTION SUR LA PSYCHIATRIE ET LES ALTERNATIVES / L'AUTRE-LIEU (RAPA)	23 001 00 06	75.000,00 €
656900826	Refugees got talent	23 001 00 06	6.000,00 €
475627523	SANTÉ MENTALE EXCLUSION SOCIALE - BELGIQUE (SMES-B)	23 001 00 06	41.000,00 €
415332917	SERVICE DE SANTÉ MENTALE SECTORISÉ DE SAINT-GILLES asbl	23 001 00 06	4.813,35 €
809282480	SIDA'SOS	23 001 00 06	10.000,00 €
408951208	SIMILES BRUXELLES - ASSOCIATION D'AIDE AUX PERSONNES SOUFFRANT DE TROUBLES PSYCHIQUES, À LEURS FAMILLES ET LEURS PROCHES	23 001 00 06	15.200,00 €
474439173	SOS-SECTES	23 001 00 06	6.000,00 €
463656238	CENTRE BRUXELLOIS DE PROMOTION DE LA SANTÉ DE BRUXELLES (CBPS)	23 001 00 07	1.000,00 €
463730868	CENTRE DE DOCUMENTATION SANTÉ-BRUXELLES	23 001 00 07	6.000,00 €
431288328	AIDE INFO SIDA	23 002 00 08	10.000,00 €
864183886	ATOUT COULEUR	23 002 00 08	1.200,00 €
460875209	CENTRE CHAPELLE-AUX-CHAMPS asbl	23 002 00 08	20.000,00 €
458450407	CITÉ SERINE asbl	23 002 00 08	300.000,00 €
409500148	ENTR'AIDE DES MAROLLES	23 002 00 08	13.000,00 €
468389838	FÉDÉRATION DES MAISONS MEDICALES ET DES COLLECTIFS DE SANTÉ FRANCOPHONES (FMMCSF)	23 002 00 08	63.000,00 €
409574085	FEDERATION DES SERVICES SOCIAUX asbl	23 002 00 08	6.000,00 €
435267407	GAZOUILLIS	23 002 00 08	20.000,00 €
424700345	LA MAISON OUVERTE	23 002 00 08	40.000,00 €
479882853	LE COIN DES CERISES	23 002 00 08	42.000,00 €
476041059	Les Amis de la Halte-Garderie asbl	23 002 00 08	3.000,00 €
435734886	LES P'TITS PAS	23 002 00 08	20.000,00 €
473965754	LIENS DE QUARTIER PETITE ENFANCE asbl	23 002 00 08	6.000,00 €
871204510	LIEU D'ACCUEIL ENFANTS-PARENTS-LA MARGELLE	23 002 00 08	6.000,00 €
461676745	MAISON DE LA FAMILLE	23 002 00 08	4.000,00 €
844076083	MAISON MEDICALE JEAN JAURES	23 002 00 08	10.000,00 €
460162753	Médecins du Monde Belgique - Dokters van de wereld	23 002 00 08	30.000,00 €

451739193	MODUS VIVENDI - PREVENTION DU SIDA ET RÉDUCTION DES RISQUES DE L'USAGE DE DROGUES	23 002 00 08	8.750,00 €
451739193	MODUS VIVENDI - PREVENTION DU SIDA ET RÉDUCTION DES RISQUES DE L'USAGE DE DROGUES	23 002 00 08	26.667,00 €
863911593	PASSAGES	23 002 00 08	6.000,00 €
472426127	PLATE-FORME PRÉVENTION SIDA	23 002 00 08	6.000,00 €
465071646	PSYMAPES	23 002 00 08	15.000,00 €
422023343	Question - Santé	23 002 00 08	115.000,00 €
460271136	RE-SOURCES ENFANCES	23 002 00 08	34.000,00 €
460879068	SERVICE DE SANTÉ MENTALE LE MÉRIDIEN asbl	23 002 00 08	35.000,00 €
819836773	SERVICE DE TRADUCTION ET D'INTERPRETARIAT EN MILIEU SOCIAL BRUXELLOIS	23 002 00 08	12.500,00 €
819836773	SERVICE DE TRADUCTION ET D'INTERPRETARIAT EN MILIEU SOCIAL BRUXELLOIS	23 002 00 08	45.000,00 €
459530075	BRUXELLES-J	26 001 00 00	192.000,00 €
417635874	Centre d'accueil et d'information Jeunesse de Bruxelles	26 001 00 00	121.000,00 €
406479092	Confédération Nationale de la Construction - Confédération Construction Bruxelles-Capitale	26 001 00 00	13.500,00 €
424534554	COORDINATION, ÉTUDES ET RECHERCHE-ACTION (CERACTION)	26 001 00 00	45.000,00 €
444101236	MISSION LOCALE DE SCHAERBEEK	26 001 00 00	30.000,00 €
449674281	Service Emploi de Koekelberg	26 001 00 04	65.000,00 €
833094101	Fédération des Sociétés Horticoles de la Communauté française - Section Bruxelles - Capitale	26 001 00 06	1.600,00 €
414816441	SOCIÉTÉ ROYALE D'APICULTURE DE BRUXELLES ET SES ENVIRONS	26 001 00 06	9.000,00 €
457350545	AGENCE ALTER	26 001 00 08	17.000,00 €
472859657	FÉDÉRATION BRUXELLOISE DES ORGANISMES D'INSERTION SOCIOPROFESSIONNELLE ET D'ÉCONOMIE SOCIALE D'INSERTION (FéBISP)	26 001 00 08	6.000,00 €
472859657	FÉDÉRATION BRUXELLOISE DES ORGANISMES D'INSERTION SOCIOPROFESSIONNELLE ET D'ÉCONOMIE SOCIALE D'INSERTION (FéBISP)	26 001 00 09	88.000,00 €
ABE000028	FONDS DE LA FORMATION CONTINUÉE DES TRAVAILLEURS DE L'INSERTION SOCIO-PROFESSIONNELLE BRUXELLOISE	26 001 00 10	221.444,51 €
874032851	FONDS RÉDUIRE ET COMPENSER POUR LE SECTEUR DE L'INSERTION SOCIOPROFESSIONNELLE (CP 329 - RÉDUIRE ET COMPENSER)	26 001 00 12	38.000,00 €
451944972	FONDS SOCIAL INTERSECTORIEL POUR INSTITUTIONS SOCIALES ET DE SANTÉ DE BRUXELLES-CAPITALE	26 001 00 13	6.900,00 €
464530525	WORLDSKILLS BELGIUM	26 001 00 14	50.000,00 €
ABE000004	CONSORTIUM DE VALIDATION DES COMPÉTENCES	26 001 00 19	6.000,00 €
ABE000004	CONSORTIUM DE VALIDATION DES COMPÉTENCES	26 001 00 19	50.000,00 €
ABE000004	CONSORTIUM DE VALIDATION DES COMPÉTENCES	26 001 00 19	69.000,00 €
ABE000004	CONSORTIUM DE VALIDATION DES COMPÉTENCES	26 001 00 19	120.000,00 €
409564781	Fédération des Associations de Parents de l'Enseignement Officiel	29 003 00 00	3.000,00 €

457193365	Fonds d'aide sociale pour les élèves de l'Institut Charles Gheude	29 003 00 00	9.000,00 €
823742905	Collectif Libertalia asbl	29 003 00 22	4.920,00 €
407918751	INSTITUT SUPÉRIEUR POUR L'ÉTUDE DU LANGAGE PLASTIQUE	29 003 00 22	7.600,00 €
461851147	ALPHA-SIGNES	30 000 00 04	1.050,00 €
461851147	ALPHA-SIGNES	30 000 00 04	2.422,57 €
433424011	FÉDÉRATION BRUXELLOISE FRANCOPHONE DES INSTITUTIONS POUR TOXICOMANES	30 000 00 04	3.000,00 €
ABE000040	Fondation Biermans-Lapôtre	30 000 00 04	2.500,00 €
458323119	Groupe pour l'Abolition des Mutilations Sexuelles Féminines (GAMS Belgique)	30 000 00 04	3.000,00 €
551985824	Gün Günna	30 000 00 04	3.000,00 €
438065757	LA FERME NOS PILIFS	30 000 00 04	3.000,00 €
551885359	SOUTENONS-NOUS	30 000 00 04	2.582,00 €
895579323	Terres Rouges	30 000 00 04	1.850,00 €
408099685	Alliance française de Bruxelles - Europe	30 000 00 05	50.000,00 €
885055219	1001 VALISES	30 000 00 08	2.000,00 €
423474680	CENTRE MÉDICAL ENADEN asbl	30 000 00 08	166,00 €
433424011	FÉDÉRATION BRUXELLOISE FRANCOPHONE DES INSTITUTIONS POUR TOXICOMANES	30 000 00 08	400,03 €
433424011	FÉDÉRATION BRUXELLOISE FRANCOPHONE DES INSTITUTIONS POUR TOXICOMANES	30 000 00 08	822,20 €
897733317	FORUM BRUXELLOIS DE LUTTE CONTRE LA PAUVRETÉ	30 000 00 08	2.000,00 €
458323119	Groupe pour l'Abolition des Mutilations Sexuelles Féminines (GAMS Belgique)	30 000 00 08	\N
458323119	Groupe pour l'Abolition des Mutilations Sexuelles Féminines (GAMS Belgique)	30 000 00 08	\N
877788038	JUMP	30 000 00 08	1.000,00 €
431815591	LAPSUS LAZULI	30 000 00 08	736,33 €
430826290	LE MONDE SELON LES FEMMES	30 000 00 08	1.988,30 €
448496623	LE PONT DES ARTS	30 000 00 08	1.000,00 €
AFA000228	Levures, Modèles et Outils	30 000 00 08	\N
446526137	Lobby européen des femmes	30 000 00 08	786,12 €
451739193	MODUS VIVENDI - PREVENTION DU SIDA ET RÉDUCTION DES RISQUES DE L'USAGE DE DROGUES	30 000 00 08	250,82 €
841504494	Omnya	30 000 00 08	1.000,00 €
480151186	PLATE-FORME FRANCOPHONE DU VOLONTARIAT	30 000 00 08	161,00 €
444964338	RÉSEAU D'AIDE AUX TOXICOMANES - R.A.T.	30 000 00 08	1.640,00 €
474439173	SOS-SECTES	30 000 00 08	1.623,00 €
457350545	AGENCE ALTER	30 001 00 02	6.000,00 €
463661285	Akhenaton	30 001 00 02	6.000,00 €
835681130	Angel Ciné	30 001 00 02	3.000,00 €
540742336	ANNEESSENS 25	30 001 00 02	5.000,00 €
647654845	Anneessens Wake Up	30 001 00 02	5.500,00 €
AFA000217	ARTESIO	30 001 00 02	6.000,00 €
567631528	ARTONOV	30 001 00 02	2.500,00 €
845440023	ARTS ET PUBLICS	30 001 00 02	6.000,00 €
644768502	Asblissimo	30 001 00 02	6.000,00 €
843589303	Association Baleng du Benelux	30 001 00 02	1.750,00 €
887249102	Association Belge des Professionnels Musulmans (ABPM)	30 001 00 02	6.000,00 €

437714379	ASSOCIATION BRUXELLOISE ET BRABANCONNE DES COMPAGNIES DRAMATIQUES	30 001 00 02	2.000,00 €
844040649	Association pour la Solidarité etudiante en belgique	30 001 00 02	4.000,00 €
648892089	Association Sport et Culture	30 001 00 02	6.000,00 €
422068279	Atelier d'éducation permanente pour personnes incarcérées (ADEPPI)	30 001 00 02	1.950,00 €
422068279	Atelier d'éducation permanente pour personnes incarcérées (ADEPPI)	30 001 00 02	1.950,00 €
480047258	Au Ryad	30 001 00 02	6.000,00 €
597673715	Aviscène	30 001 00 02	6.000,00 €
643820177	Brussels Sounds Good	30 001 00 02	6.100,00 €
548860939	BRUSSELS STUDIES INSTITUTE	30 001 00 02	5.000,00 €
851179552	Centre de Jeunes d'Anderlecht	30 001 00 02	5.390,00 €
825971430	Centre des Roms Ilo Romano CENTRE D'IMPULSION SOCIOPROFESSIONNEL ET CULTUREL (CIPROC)	30 001 00 02	12.000,00 €
473268047	Centre international de Codicologie	30 001 00 02	3.000,00 €
409112049	Collectif Drépranocytose	30 001 00 02	4.000,00 €
628571678	COORDINATION LAÏQUE DE L'ACTION SOCIALE ET DE LA SANTE (CLASS)	30 001 00 02	4.000,00 €
458455553	Dhamèer Of Jeuns	30 001 00 02	4.500,00 €
652689046	DIVERS-CITY	30 001 00 02	6.000,00 €
832568024	Ecarlate la Compagnie asbl	30 001 00 02	4.500,00 €
820351071	Educ'Actions	30 001 00 02	6.000,00 €
662418542	E la nave va	30 001 00 02	6.100,00 €
637921191	Ensemble pour la paix et la fraternité	30 001 00 02	6.000,00 €
480011329	Ensemble pour le Renouveau de la Guinée	30 001 00 02	12.000,00 €
598745069	ESCALE DU NORD, CENTRE CULTUREL D'ANDERLECHT	30 001 00 02	6.000,00 €
409107594	ESPACE CULTURES ET DEVELOPPEMENT	30 001 00 02	10.500,00 €
628538422	Espace René Carcan	30 001 00 02	3.000,00 €
442233490	Européan Gaming Organisation	30 001 00 02	4.500,00 €
552885053	FÉDÉRATION BRUXELLOISE DES ORGANISMES D'INSERTION SOCIOPROFESSIONNELLE ET D'ÉCONOMIE SOCIALE D'INSERTION (FéBISP)	30 001 00 02	2.500,00 €
472859657	FEMMES PRÉVOYANTES SOCIALISTES	30 001 00 02	6.000,00 €
408208662	Fête des Solidarités	30 001 00 02	2.000,00 €
511967087	Focus Live	30 001 00 02	6.000,00 €
898759735	Foire du Livre de Bruxelles (FLB)	30 001 00 02	6.000,00 €
460349033	Formation Action Militantisme - Mouvement de promotion socio-culturelle des Femmes prévoyantes socialistes	30 001 00 02	5.000,00 €
418827588	GLAZZA	30 001 00 02	3.000,00 €
650981945	Histoires de Livres	30 001 00 02	4.500,00 €
AFA000210	Institut Assyrien de Belgique	30 001 00 02	2.500,00 €
825356271	INTACT	30 001 00 02	3.000,00 €
809113622	Jeunesse Jeugd Jugend Youth (JJJY)	30 001 00 02	1.300,00 €
479054492	Judo Ganshoren	30 001 00 02	1.500,00 €
839202626	JUMP	30 001 00 02	6.000,00 €
877788038	Kalara	30 001 00 02	5.000,00 €
829218554	KUNSTEN FESTIVAL DES ARTS	30 001 00 02	5.800,00 €
446277303	LE 6e SENS	30 001 00 02	15.000,00 €
818714939	Les Amis de la Morale laïque d'Anderlecht	30 001 00 02	3.000,00 €
408896570		30 001 00 02	2.000,00 €

458449714	Les Amis de l'Athénée Royal Victor Horta	30 001 00 02	2.000,00 €
875391049	Les Octaves de la Musique	30 001 00 02	3.000,00 €
892344768	Les Petits Belges	30 001 00 02	6.000,00 €
439152553	LES RENCONTRES SAINT-GILLOISES	30 001 00 02	20.000,00 €
450757812	Le Théâtre-Poème et les Jeunesses poétiques dit le Poème 2	30 001 00 02	6.000,00 €
896313949	LE TROISIÈME OEIL	30 001 00 02	6.000,00 €
871559153	L'Os à Moelle	30 001 00 02	15.000,00 €
439836404	Maelström	30 001 00 02	5.000,00 €
521710837	Maison du Peuple d'Europe	30 001 00 02	1.500,00 €
874561205	Medina-sport Forest	30 001 00 02	5.000,00 €
642865124	NEK-IN	30 001 00 02	3.000,00 €
476479440	OBJECTIF, MOUVEMENT POUR L'ÉGALITÉ DES DROITS	30 001 00 02	5.000,00 €
871601319	Presence et Action Culturelle Anderlecht	30 001 00 02	2.000,00 €
871263797	Raffia Synergies	30 001 00 02	3.500,00 €
839516687	Rebelles Films	30 001 00 02	2.500,00 €
425447443	RENCONTRE DES CONTINENTS (RDC)	30 001 00 02	5.000,00 €
AFA000231	Saout Radio	30 001 00 02	5.000,00 €
809282480	SIDA'SOS	30 001 00 02	3.000,00 €
447933033	Souliers d'Or	30 001 00 02	6.000,00 €
460963103	Souterrain Production	30 001 00 02	6.000,00 €
629899588	Street Game	30 001 00 02	5.000,00 €
460834429	Terra Brasil	30 001 00 02	5.000,00 €
454298015	THEATRE ET RECONCILIATION	30 001 00 02	4.500,00 €
457142192	THE BELGIAN PRIDE	30 001 00 02	20.000,00 €
876536342	Tifawin	30 001 00 02	6.000,00 €
523892446	Tilt Come Unity	30 001 00 02	2.500,00 €
415627875	ULB - Coopération	30 001 00 02	6.000,00 €
542925232	Union	30 001 00 02	5.000,00 €
408695543	Union des progressistes Juifs de Belgique	30 001 00 02	4.000,00 €
561868243	Voice of Angels	30 001 00 02	2.000,00 €
539980588	WORLD BUSINESS FOR POVERTY HELP	30 001 00 02	6.000,00 €
471529470	Zinneke	30 001 00 02	25.000,00 €
548895779	Centre interfédéral pour l'égalité des chances et la lutte contre le racisme et les discriminations	30 001 00 03	35.000,00 €
873091753	Institut pour l'égalité des femmes et des hommes	30 001 00 03	35.000,00 €

Annexe à la question n° 204 de M. Michael Verbrauwhe

					2014-2015	2015-2016	2016-2017				
Catégorie	Section	Sous-Section	Finalité	Année d'études	RF	RNF	RF	RNF	RF	RNF	
			Option								
			Orientation								
			Spécialisation								
AGRONOMIQUE TC	AJP			B1	23,50	4,50	22,00	1,00	18,50	2,00	
				B2	12,00	2,00	18,00	0,00	16,00	1,00	
				B3	16,50	0,50	12,00	0,00	15,00	0,00	
				Total			52,00	7,00	52,00	1,00	49,50
	GEU			B1	20,00	7,00	16,00	3,00	25,50	5,00	
				B2	6,00	0,00	11,00	0,00	6,00	0,00	
				B3	10,00	0,00	9,00	0,00	10,00	0,00	
				Total			36,00	7,00	36,00	3,00	41,50
	TOTAL CATEGORIE AGRONOMIQUE TC					88,00	14,00	88,00	4,00	91,00	8,00
ECONOMIQUE TC	ASS D			B1	15,00	1,00	7,00	0,00	8,00	0,00	
				B2	5,00	0,00	9,00	0,00	3,00	0,00	
				B3	7,00	0,00	5,00	0,00	9,00	0,00	
				Total			27,00	1,00	21,00	0,00	20,00
	Compta			B1	102,00	4,00	105,00	9,00	103,00	6,00	
				B2	35,00	0,00	40,00	0,00	55,00	0,00	
			Fiscalité (Op)	B3	11,00	0,00	14,00	1,00	8,00	0,00	
			Gestion (Op)	B3	7,00	0,00	10,00	0,00	15,00	1,00	
			Total			155,00	4,00	169,00	10,00	181,00	7,00
	Droit			B1	50,00	3,00	60,00	1,00	55,50	1,00	
				B2	27,00	0,00	39,00	1,00	27,00	0,00	
				B3	32,00	1,00	30,00	1,00	36,00	1,00	
				Total			109,00	4,00	129,00	3,00	118,50
	RP			B1	55,00	1,00	45,00	1,00	51,50	5,00	
				B2	16,00	0,00	27,00	1,00	25,00	0,00	
				B3	21,00	0,00	18,00	2,00	29,00	1,00	
				Total			92,00	1,00	90,00	4,00	105,50
	Mark			B1	61,00	7,00	60,00	3,00	75,00	4,00	
				B2	41,00	4,00	54,00	7,00	47,00	0,00	
				B3	18,00	3,00	19,00	0,00	32,00	3,00	
				Total			120,00	14,00	133,00	10,00	154,00
	TO			Animation (Op)	B1	41,00	2,00	42,00	3,00	50,00	1,00
					B2	9,00	0,00	10,00	1,00	10,00	0,00
				Gestion (Op)	B3	11,00	1,00	8,00	0,00	15,00	0,00
					B2	3,00	0,00	12,00	0,00	7,00	0,00
					B3	7,00	3,00	4,00	0,00	10,00	0,00

	Total				71,00	6,00	76,00	4,00	92,00	1,00
	GH			B1	65,00	4,00	49,00	5,00	50,00	4,00
				B2	40,00	1,00	41,00	3,00	34,00	1,00
				B3	19,00	1,00	36,00	0,00	38,00	1,00
Total				124,00	6,00	126,00	8,00	122,00	6,00	
TOTAL CATGORIE ECONOMIQUE TC					698,00	36,00	744,00	39,00	793,00	29,00
PARAMEDICALE TC	Diet			B1	86,00	25,00	89,00	13,00	101,50	11,00
				B2	48,00	5,00	63,00	5,00	61,00	0,00
				B3	37,00	4,00	41,00	1,00	51,00	2,00
	Total				171,00	34,00	193,00	19,00	213,50	13,00
TOTAL CATEGORIE PARAMEDICALE TC					171,00	34,00	193,00	19,00	213,50	13,00
PEDAGOGIQUE TC	NP	Bruxelles		B1	77,00	2,00	70,00	2,00	54,50	4,00
				B2	37,00	1,00	53,00	1,00	42,00	0,00
				B3	25,00	0,00	29,50	0,50	40,00	0,00
	Total				139,00	3,00	152,50	3,50	136,50	4,00
	NP	Jodoigne		B1	23,00	2,00	15,00	1,00	21,50	1,00
				B2	16,00	0,00	22,00	0,00	15,00	0,00
				B3	11,00	1,00	9,00	0,00	13,00	0,00
	Total				50,00	3,00	46,00	1,00	49,50	1,00
	Educ Sp			B1	72,00	3,00	62,00	3,00	71,50	0,00
				B2	56,00	0,00	59,00	1,00	60,00	0,00
				B3	46,00	0,00	57,00	0,00	53,00	0,00
Total				174,00	3,00	178,00	4,00	184,50	0,00	

TOTAL CATEGORIE PEDAGOGIQUE TC						363,00	9,00	376,50	8,50	370,50	5,00
TECHNIQUE TC	El Med		Électronique	B1	43,00	4,00	38,00	4,00	26,00	2,00	
			Médicale	B2	16,00	2,00	21,00	1,00	15,00	1,00	
			(F)	B3	18,00	1,00	10,00	2,00	15,00	1,00	
TOTAL CATEGORIE TECHNIQUE TC						77,00	7,00	69,00	7,00	56,00	4,00
TECHNIQUE TL	Sc Ind			B1	28,00	0,00	32,00	0,00	23,00	2,00	
				B2	16,00	0,00	18,00	0,00	16,00	0,00	
				B3	9,00	0,00	17,00	0,00	14,00	1,00	
			Total		53,00	0,00	67,00	0,00	53,00	3,00	
			Biochimie	M1	4,00	0,00	8,00	1,00	17,00	1,00	
				M2	9,00	0,00	1,00	0,00	3,00	0,00	
			Total		13,00	0,00	9,00	1,00	20,00	1,00	
			Chimie	M1	6,00	1,00	4,00	0,00	0,00	0,00	
				M2	9,00	0,00	5,00	0,00	8,00	1,00	
			Total		15,00	1,00	9,00	0,00	8,00	1,00	
TOTAL CATEGORIE TECHNIQUE TL						81,00	1,00	85,00	1,00	81,00	5,00
TOTAL HE LUCIA DE BROUCKERE						1478,00	101,00	1555,50	78,50	1605,00	64,00

LE MINISTRE EN CHARGE DE LA FORMATION PROFESSIONNELLE,
M. DIDIER GOSUIN

**Question n° 206 de M. Gaëtan Van Goidsenhoven
du 23 août 2017 :**

L'approbation de nouveaux profils de formation

Le point 20 des notifications du Collège de la Commission communautaire française a été approuvé en date du 6 juillet 2017.

Plus précisément, cette notification nous apprend que le Service francophone des métiers et des qualifications (SFMQ) a produit les profils de formation suivants ;

- Esthéticien(ne) social(e) ;
- Ouvrier(ère) boulanger(ère) pâtissier(ère) ;
- Valoriste généraliste.

Dès lors, pouvez-vous apporter davantage de précisions sur les objectifs, fonctions, missions et descriptions des tâches attendus pour le premier et troisième profil ?

De même, sur quelle offre du marché de l'emploi l'introduction des profils d'esthéticien(ne) social(e) et de valoriste généraliste correspond-elle ?

Enfin, quels sont les débouchés que ces deux profils de formation pourront espérer atteindre sur le marché de l'emploi ?

Réponse :

Vous désirez davantage de précisions sur les objectifs, fonctions, missions et descriptions des tâches attendus des profils suivants:

- Esthéticien(ne) social(e);
- Valoriste généraliste.

Ces profils ont été adoptés par la Chambre de Concertation et d'Agréments le 24 mars 2017.

Les deux documents officiels ci-joints contiennent toutes les réponses à vos questions concernant le contenu des profils ainsi que le lien avec les offres existantes sur le marché de l'emploi.

Pour rappel, les profils des métiers produits par le Service Francophone des Métiers et des Qualifications (SFMQ) sont initiés par les organisations sectorielles qui, elles-mêmes, diagnostiquent un besoin. De ce besoin, des profils sont réalisés décrivant le métier. Ces profils métier sont alors déclinés en profil formation afin de bien s'assurer que les compétences demandées par le marché de l'emploi soient bien enseignées dans les formations ou à l'école.

LA MINISTRE EN CHARGE DE L'AIDE AUX PERSONNES HANDICAPÉES,
DE L'ACTION SOCIALE, DE LA FAMILLE ET DES RELATIONS INTERNATIONALES,
MME CÉLINE FREMAULT

Question n° 207 de Mme Claire Geraets du 25 septembre 2017 :

Le Plan Transversal Autisme

En avril 2016, le Plan Transversal Autisme était prêt.

A la page 13, le point 1 du Chapitre 1 « Les axes d'action communs » est intitulé : « 1. La réalisation d'un état des lieux du manque de solutions pour les personnes atteintes d'autisme ou de handicap de grande dépendance ...

Ce fichier commun aux trois entités devrait être disponible et opérationnel pour l'automne 2016. La mise en place de la liste d'attente partagée entre l'administration (AViQ) et les services des secteurs du handicap et de la santé mentale devrait aussi se concrétiser en 2017. »

Mes questions sont les suivantes :

1. A ce jour, le fichier promis est-il disponible et opérationnel pour ce qui concerne la Région Bruxelloise ?
Si oui, combien de personnes concerne-t-il ?
2. Et la liste d'attente partagée est-elle en place ?
Si oui, combien de personnes concerne-t-elle ?

Réponse :

Le fichier des demandes des personnes en situation de handicap auprès des services de la Commission communautaire française fait référence à ce passage du plan transversal autisme :

- 1. La réalisation d'un état des lieux du manque de solutions pour les personnes atteintes d'autisme ou de handicap de grande dépendance**

Afin de rendre efficiente toute programmation de nouvelles offres de services, il y a lieu d'identifier l'offre existante et les besoins réels. Pour atteindre cet objectif, il convient de réaliser une identification précise des besoins tant chez les jeunes (que ce soit à l'école ou dans les structures du secteur du handicap) que chez les adultes et un inventaire des places disponibles.

Différentes sources d'informations coexistent (centres de référence et organismes de diagnostic, identification des élèves en intégration scolaire et de ceux qui ont une dispense d'obligation de scolarité, liste de données de l'AViQ et de PHARE, données fournies par les associations de parents), il faut donc croiser les données dont dispose chacune des entités administratives pour coller au plus près des besoins en termes de programmation pour les jeunes

de 0 à 21 ans.

De son côté, l'enseignement pourrait apporter son aide dans la création d'un fichier commun, notamment par l'amélioration du site dédié aux inscriptions en maternel et en primaire : <http://www.placescolesmaternellesetprimaires.cfwb.be>.

Ce fichier commun aux trois entités devrait être disponible et opérationnel pour l'automne 2016. La mise en place de la liste d'attente partagée entre l'administration (AViQ) et les services des secteurs du handicap et de la santé mentale devrait aussi se concrétiser en 2017.

Place de votre question dans le plan Transversal Autisme

Votre question a trait au dernier paragraphe de cette action. Comme il concerne l'enseignement, l'action ne concerne que les mineurs puisqu'ils sont eux seuls soumis à l'obligation scolaire.

Plus spécifiquement, il a trait à l'amélioration du site mentionné qui détermine les places disponibles dans les écoles.

Il appartient à la fédération Wallonie Bruxelles d'améliorer son site spécifique. Une question écrite n°493 a été posée à Madame Marie-Martine SCHYNS à ce propos. Pour la facilité, je vous joins en annexe la réponse qui a été donnée à ce sujet.

Identification des besoins de l'ensemble du public adulte et mineurs

Par souci de répondre de manière complète à votre question, il est d'autre part mentionner la volonté d'identifier les besoins des personnes.

Les efforts qui ont été faits à ce niveau concernent : la liste de grande dépendance et la liste des demandes recueillies en Centres. Je poursuivrai la réponse en évoquant les pistes d'amélioration proposées.

2. La liste de grande dépendance

Pour le secteur du handicap, la question que vous posez se réfère aux listes des demandes tant en activité de jour qu'en hébergement. Le service PHARE possède deux listes qui sont croisées entre elles :

La liste des personnes de grande dépendance, qui sont actuellement sans solution ou qui ont une solution mal adaptée. Cette liste est tenue à jour. Pour avoir une idée du nombre de personnes concernées, il est demandé à l'interface des situations prioritaires d'établir annuellement un rapport qu'il présente au Conseil Consultatif. Ce rapport est joint en annexe à la présente question écrite. Il ressort de ce rapport qu'au 31

décembre 2016, **296 personnes** étaient repris sur cette liste contre **323 personnes** au 31 décembre 2015.

La majorité des adultes sans solution sont des adultes polyhandicapés, présentant une cérébrolésion ou un double diagnostic.

3. La liste des demandes recueillies en Centres

L'article 16 du décret du 17 janvier 2014 relatif à l'inclusion de la personne handicapée prévoit que le Service PHARE assure la centralisation des demandes en centre d'activités de jour et en logement collectif adapté.

Une première réflexion au sein du Service a été menée en vue de construire un outil permettant de faciliter les échanges entre les centres et l'administration.

Afin d'alimenter cette réflexion, le Service PHARE a réalisé, à notre initiative, une première collecte relative à la situation des listes d'attente dans les centres. Pour ce faire, nous avons invité, l'ensemble des centres (à l'exception des Centre de jour pour enfants scolarisés) à communiquer au plus tard sa liste d'attente au moyen d'un questionnaire électronique. Les données ainsi recueillies ont été compilées et nettoyées par le Service PHARE notamment par la suppression des doublons.

De plus, ces données ont été actualisées en fonction des informations présentes dans la base de données de l'Administration. L'analyse de ces données permet d'obtenir une image synthétique de la situation arrêtée au 15 janvier 2017.

Ce recensement, en fournissant un certain nombre de données encore inconnues, a permis d'objectiver la situation :

- **667 personnes** sont inscrites au minimum sur une liste d'attente d'un centre de jour ou d'hébergement, ce qui correspond à 1007 demandes. Parmi ces personnes, seulement 40% sont inscrites à Phare et 10% sur la liste grande dépendance.
- Contrairement à ce que l'on pouvait penser, les inscriptions multiples auprès d'un même type de centre sont peu fréquentes. Ainsi, 80% des personnes s'inscrivent uniquement auprès d'un centre. En supprimant les doublons, on comptabilise encore 803 demandes.
- De manière générale, les demandes auprès de centres pour adultes sont plus nombreuses que celles auprès de centres pour enfants et les demandes en centre de jour sont plus nombreuses que celles en centre d'hébergement et ce tant chez les enfants que les adultes.
- Au regard de ces chiffres, une augmentation significative du nombre de places d'accueil (en moyenne plus de 60%) serait nécessaire pour répondre à la demande mais de grandes disparités existent entre les différents types de centres.

Néanmoins, il faut rester prudent à la lecture de ces chiffres. L'outil de collecte des données a été réalisé afin de prendre une photographie de la situation à un moment précis.

4. Pistes d'amélioration envisagée

Il est indispensable de répondre à votre question en esquissant également les réponses aux besoins fondamentaux des personnes.

a) La création de places

Le besoin recueil fait apparaître le besoin de répondre à la demande en créant des places tant en centre de jour qu'en hébergement. Je tiens à souligner que depuis le début de la législature, il s'agit de 250 places qui déjà été créées.

La poursuite de la mise en œuvre des plans pluriannuels d'investissement Commission communautaire française et Commission communautaire commune s'avère indispensable par rapport à cette demande des personnes.

Il faut relever que la liste des « places disponibles » ne se pose pas compte tenu du nombre de demandes existantes.

b) Une meilleure information

Un groupe de travail du Conseil Consultatif s'est penché sur la question. Il a notamment relevé le souci d'éviter que les aidants proches multiplient les rendez-vous infructueux.

Un premier effort doit être fait par les centres et services pour améliorer autant que possible les informations disponibles vis-à-vis de leurs bénéficiaires potentiels, notamment par le biais du site internet de PHARE ou de leur propre site internet. Il est important aussi que les personnes et aidants proches puissent connaître les services par exemple lors de portes ouvertes.

Un second point d'attention consiste à orienter le plus efficacement possible la personne en situation de handicap vers le centre le plus adéquat. Actuellement, le service Phare informe actuellement de façon assez générale les personnes, tandis qu'il ressort plutôt au service d'accompagnement d'orienter la personne et de l'aider dans la recherche d'une place disponible. Un équilibre entre les actions des différents acteurs peut être recherché.

Annexe à la question n° 207 de Mme Claire Geraets

Interface des situations prioritaires

Présentation au Conseil Consultatif le 05/04/2017

Rappel des missions de l'interface

- **Gérer la liste des personnes handicapées dites « de grande dépendance » n'ayant pas trouvé de réponse satisfaisante à leur besoins (Cf Décret Inclusion)**
- **Construire un réseau autour de la personne en collaboration avec la famille et les professionnels**
- **Participer à une réflexion globale sur les solutions à développer à court, moyen et long termes**

Etats des lieux de la liste de l'Interface des situations prioritaires

Chiffres au 31 décembre 2016

296 personnes sont inscrites sur la liste de l'Interface des situations prioritaires du service Phare, dont

***89 enfants (moins de 18 ans)**

***207 adultes**

Evolution de la liste depuis 2009

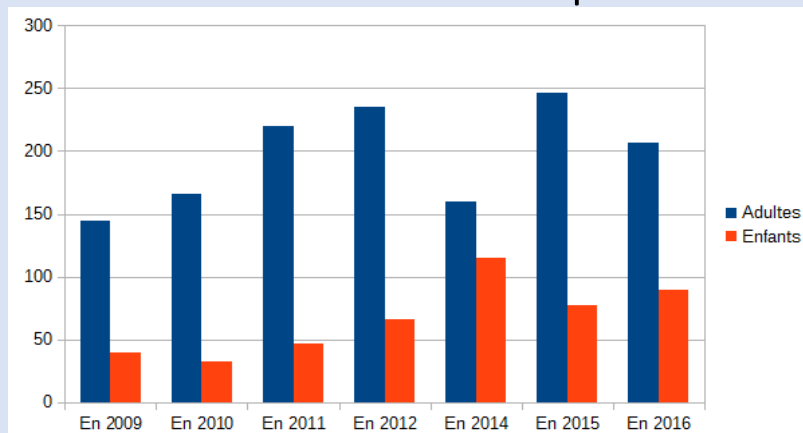

Répartition en âge

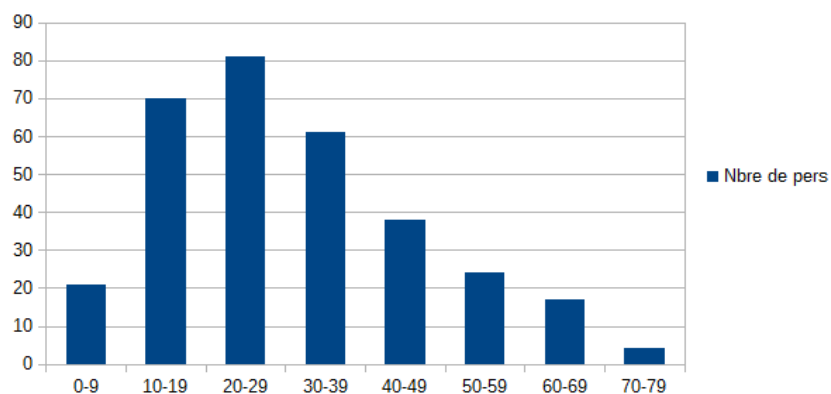

Analyse des profils

Profil des adultes

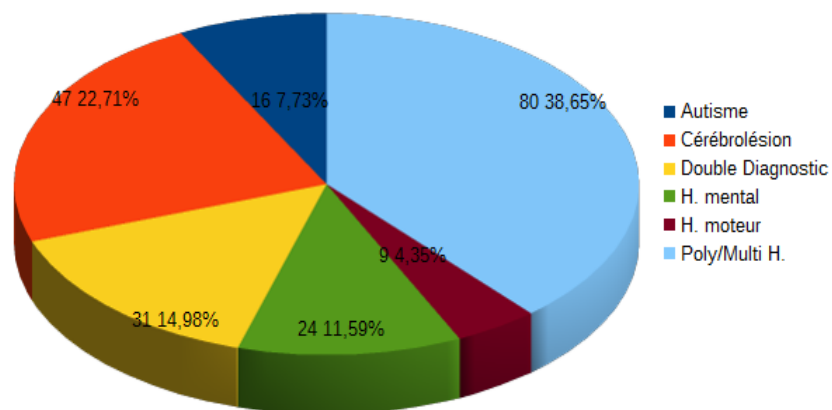

Profil des enfants

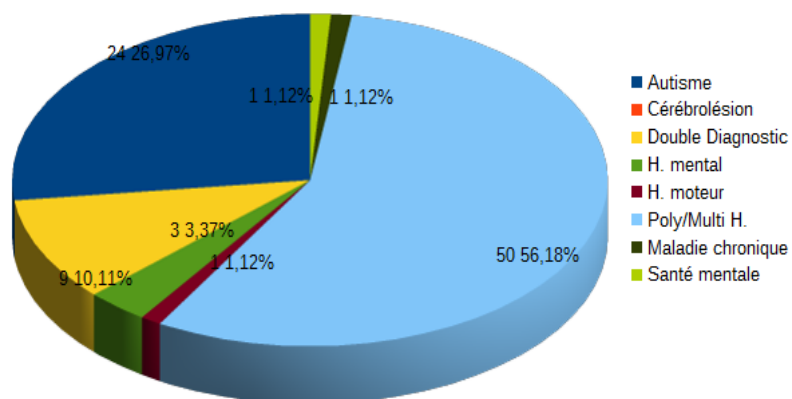

Profils comparés

Adultes

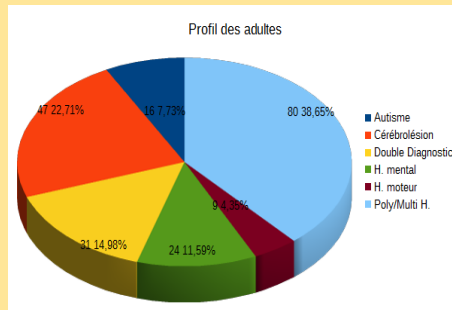

Enfants

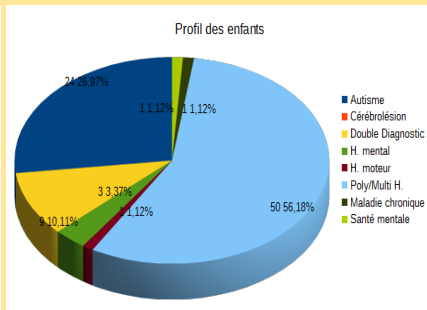

Analyse des situations

Définition des solutions

- **Sans solution** = au domicile 24h/24 avec parfois du répit
- **Situation inadaptée** = Trop éloigné du domicile, non adaptée à l'âge ou non adapté au profil
- **Situation précaire** = risque de fin de prise en charge (profil, trouble du cpt, âge limite)
- **Situation partielle** = pas de réponse à toutes les demandes (souvent CJ ou école mais pas de CH)

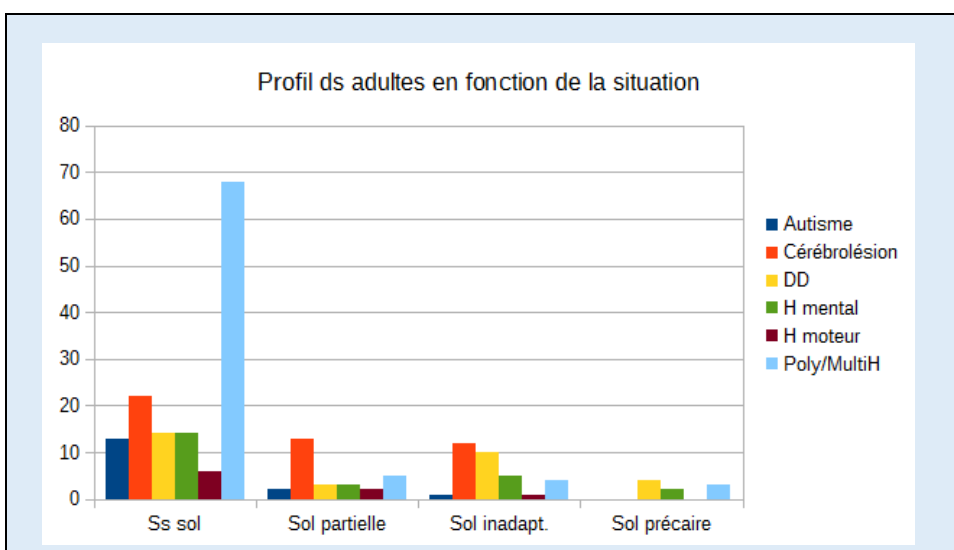
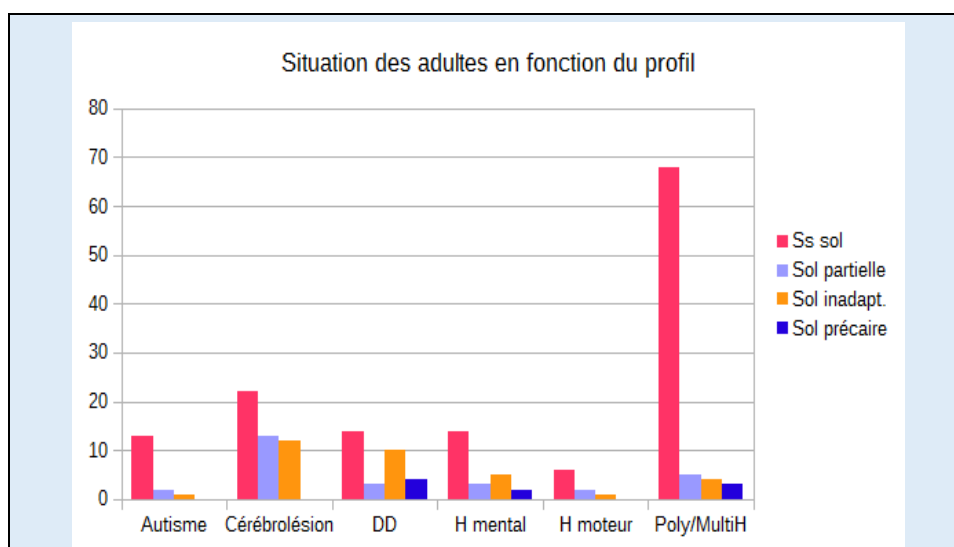
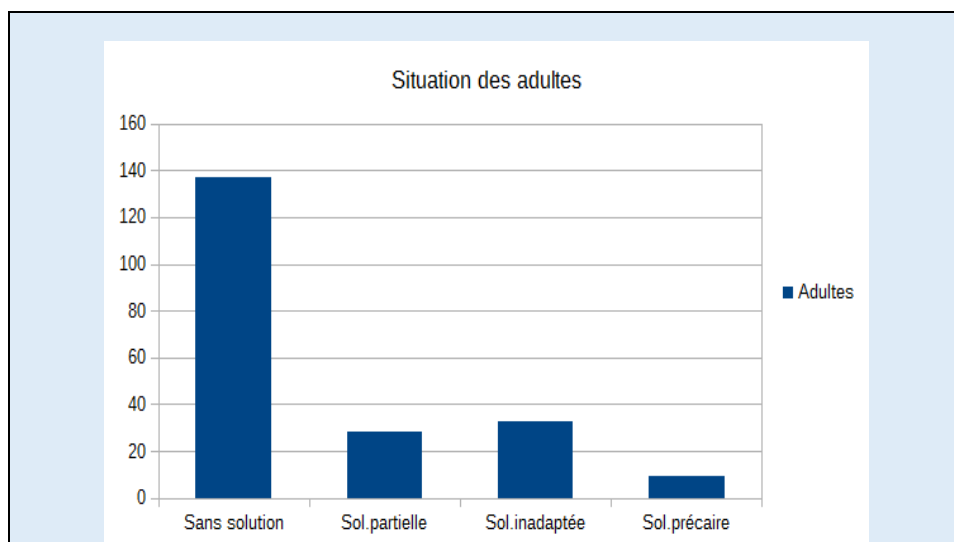

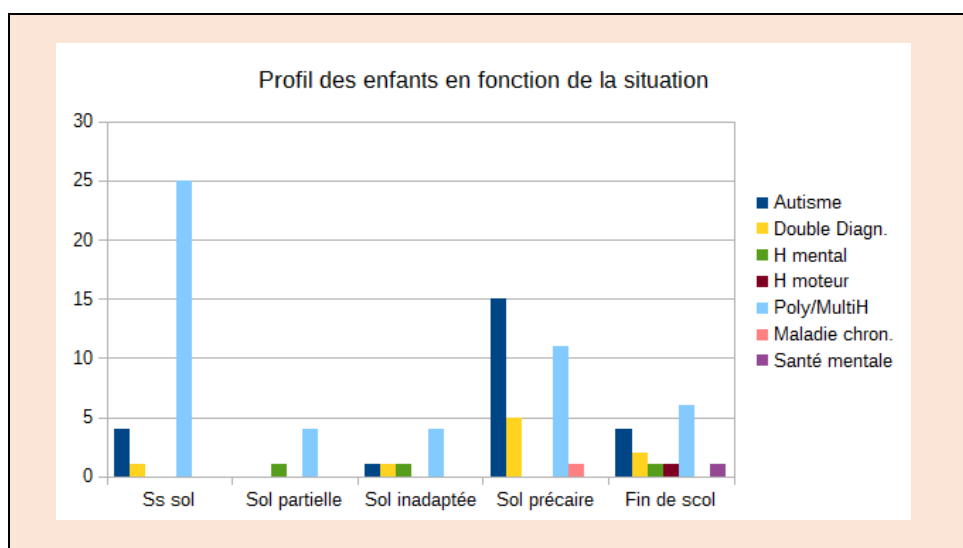
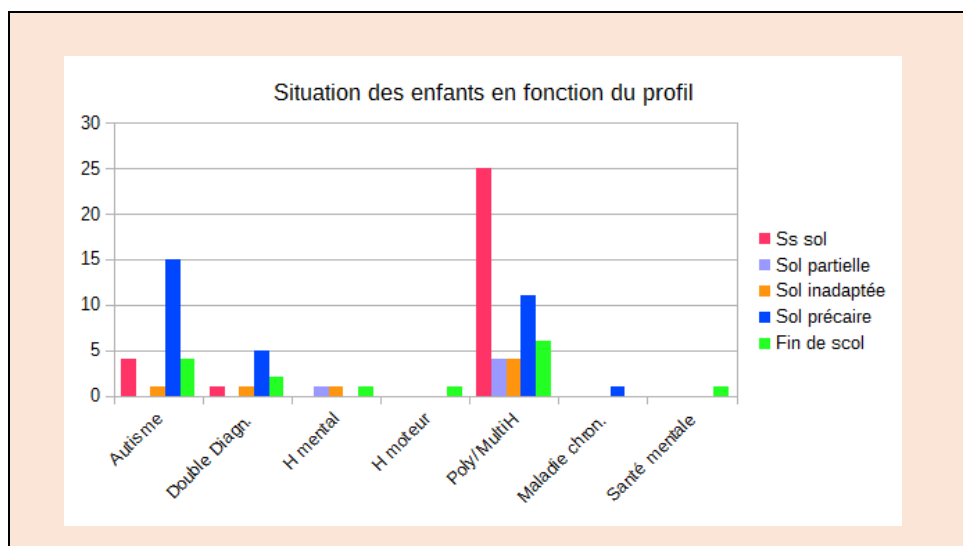
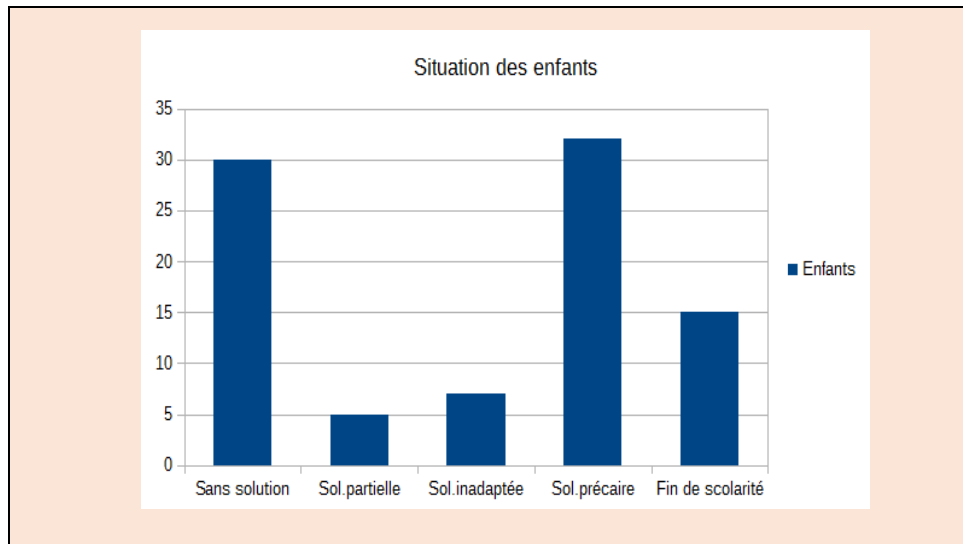

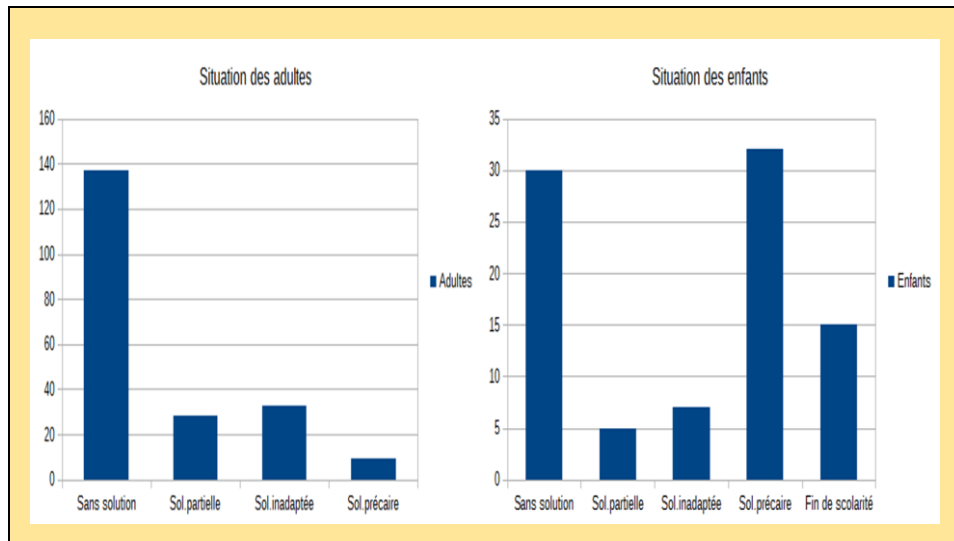

En bref...

- La majorité des adultes inscrits sur la liste sont sans solution satisfaisante d'accueil.
- La majorité des adultes sans solution sont des adultes polyhandicapés, présentant une cérébrolésion ou un double diagnostic.
- Les situations d'accueil partiel concernent surtout les personnes avec cérébrolésion.
- Les adultes en situation inadaptées sont principalement les personnes présentant une cérébrolésion ou un double diagnostic.

En bref....

- La majorité des enfants inscrits sur la liste sont sans solution d'accueil ou en situation précaire.
- Ce sont les enfants poly/multi handicapés qui se trouvent les plus défavorisés en terme de solution d'accueil
- Les enfants avec autisme se trouvent majoritairement dans des solutions d'accueil précaire (risque d'exclusion)

ANALYSE DES DEMANDES

ADULTES: types de demandes

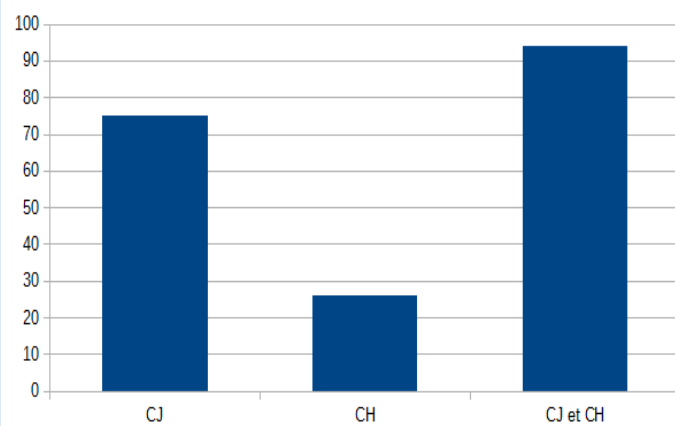

Demandes pour les adultes en fonction des profils

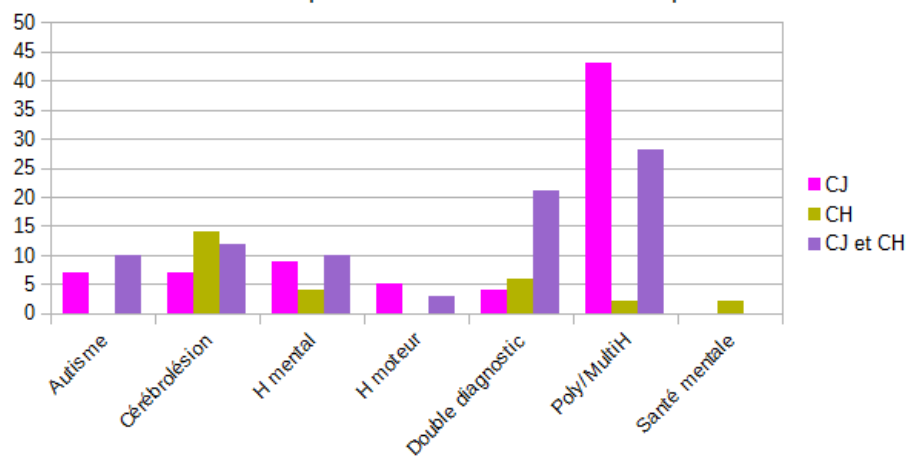

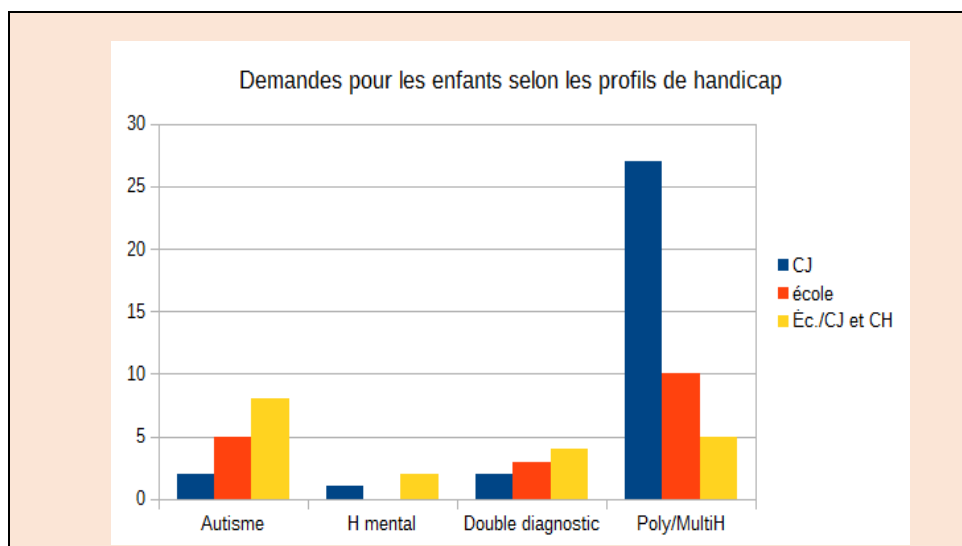
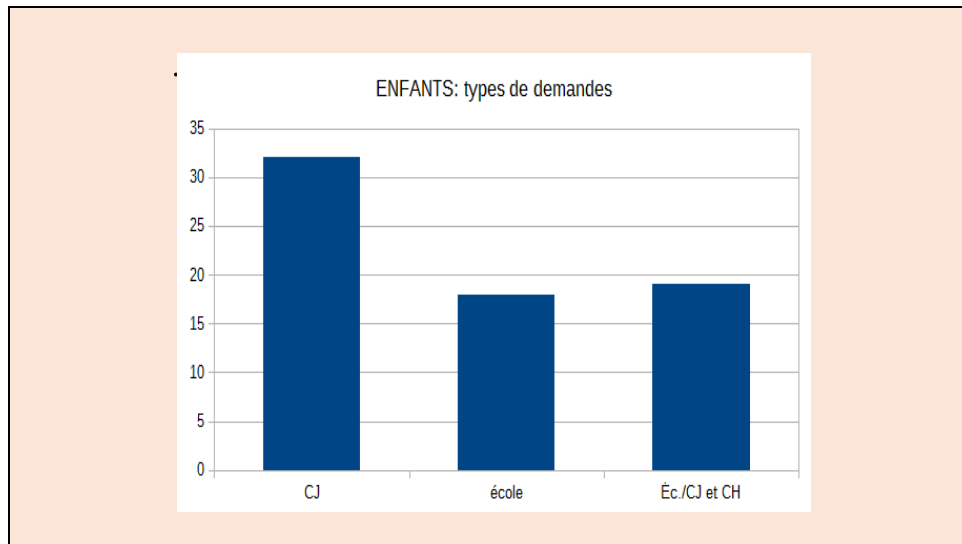

En bref...

- Une demande massive de places en CJ pour les adultes poly/multi-handicapés
- Une demande de places en CH pour les adultes avec une cérébrolésion ou présentant un double diagnostic.

En bref...

- Les demandes de prise en charge totale (CJ et CH) concernent des enfants autistes, avec un double diagnostic et poly/multi-handicapés
- Les demandes en CJES et CJENS concernent majoritairement les enfants poly/multi handicapés

LE REPIT

Les différentes formes de répit

- Accueil
- Loisirs
- Extrasitting (garde active au domicile)
- Support aux situations critiques
 - observations,
 - analyse des comportements,
 - activités éducatives ou de réinsertion sociale en individuel,
 - accompagnement dans les transports scolaires ou de loisirs...
- Cellule Mobile d'Intervention
- Courts-séjours

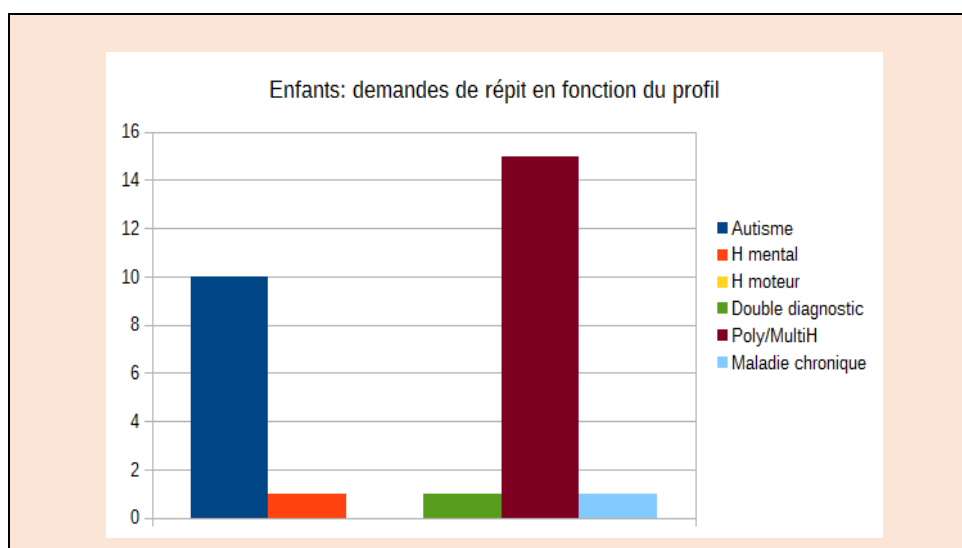
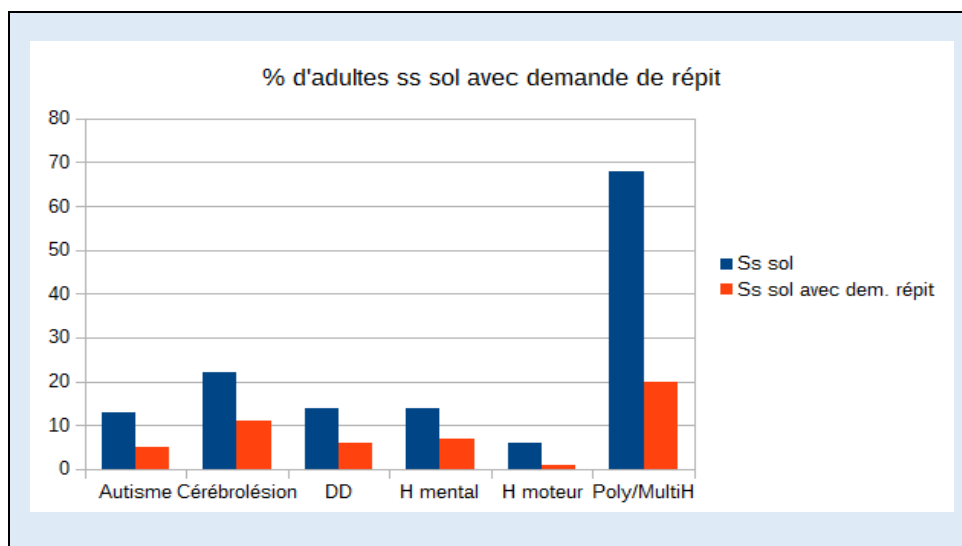
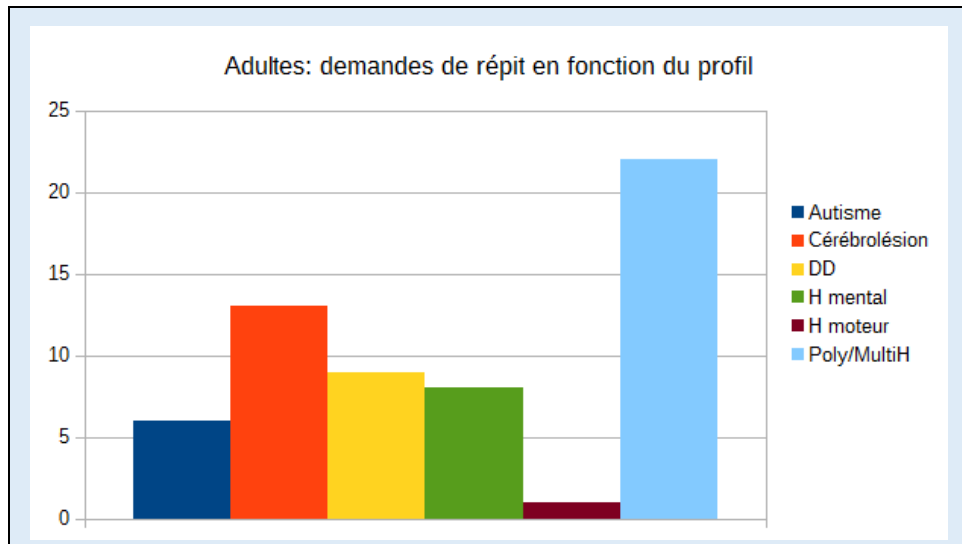

Evolution de la liste

- Depuis 2007, +/- 850 personnes ont transité par la liste GD, dont
- 256 personnes ont trouvé une place (148 adultes et 106 enfants)

Bénéficiaires ayant trouvé une solution d'accueil

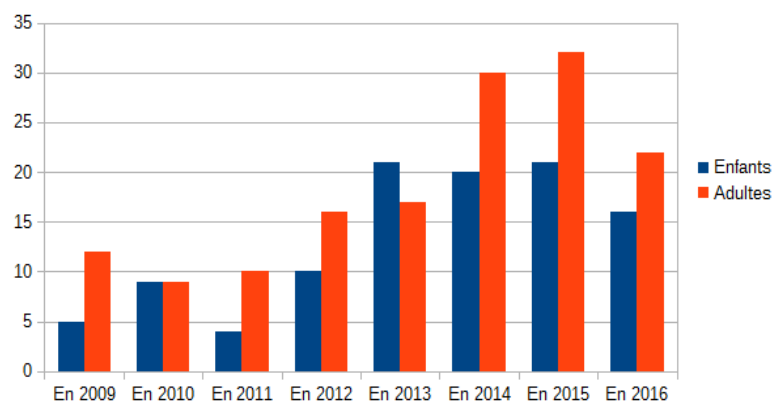

Nombres d'admissions et de solutions trouvées

Adultes: Nombres d'admissions et de solutions trouvées

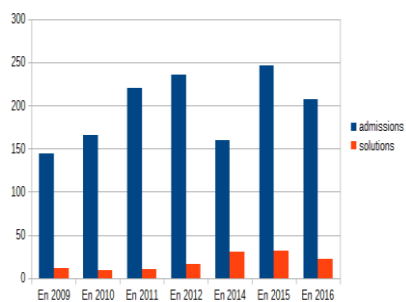

Enfants: Nombres d'admission et de solutions trouvées

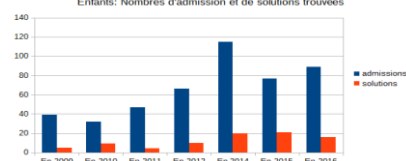

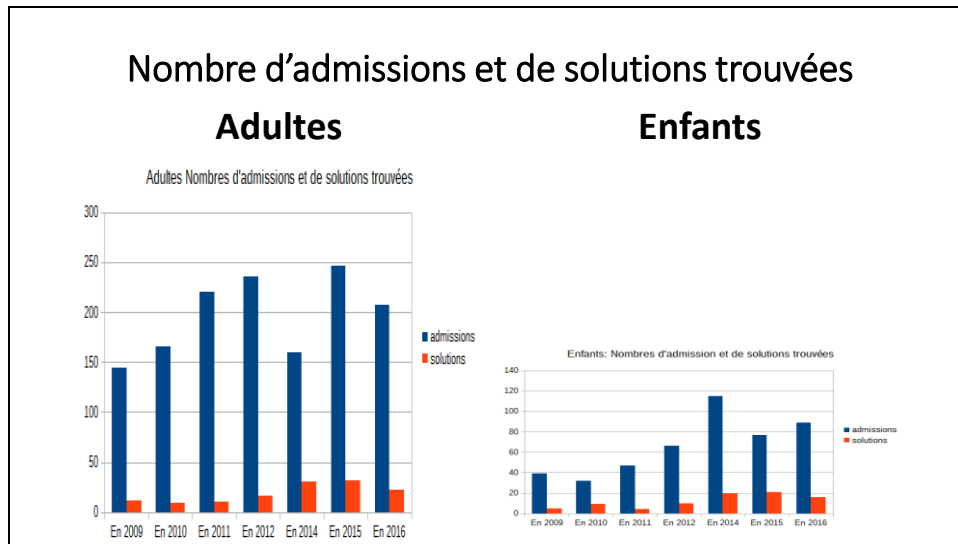

En conclusion...

Les groupes les plus dépourvus sont :

- Les personnes polyhandicapées (enfants et adultes). Elles sont majoritairement en demande d'un CJ
- Les personnes avec un double diagnostic ou présentant de l'autisme. Elles sont majoritairement en demande d'un accueil avec hébergement
- Les personnes atteintes d'une cérébrolésion en demande d'un hébergement

Difficultés surajoutées

- Problèmes de transport (non organisé ou trajets très longs) ...
...entraînant des impossibilités d'admission
des fins de convention prématurées
- Problèmes de logements inadaptés...
...entraînant des absences
de mauvaises prises en charge à domicile
de l'insécurité
de l'isolement

• Difficultés d'accès à des examens médicaux, car

- **besoin souvent d'une anesthésie générale**
- **besoin d'équipes médicales formées à des pathologies spécifiques (telle l'autisme...)**
- **besoin d'équipes médicales formées à accueillir des personnes présentant des troubles du comportement**

...meilleure collaboration avec le secteur SANTE

Présentation d'un cas

- -jeune fille de 13 ans profil polyhandicap, santé précaire
- -logement inadapté (15^e étage, ascenseur trop petit, souvent en panne) – en attente d'un rez de chaussée depuis plusieurs années
- -exclue de son CJ pour absences trop fréquentes → enfermée chez elle depuis 2 ans
- -accès du logement difficile aux services d'urgence → insécurité
- -difficultés de communication, isolement culturel, refus des services sociaux → repli, isolement, absence de stimulations adaptées
- -parents fragilisés (dépression, problèmes de dos-porter la jeune fille depuis 13 ans sur 15 étages-)